

令和 2 年 度

市 税 概 要



大 野 市

目 次

1. 大野市の概況

- (1) 市の位置 1
- (2) 人口等の推移 2

2. 税務行政機構

- (1) 大野市行政機構 3
- (2) 税務機構及び事務分掌 4
- (3) 税務職員数 5
- (4) 税務職員1人当たりの人口等 5
- (5) 徴税費の状況 6

3. 財政状況

- (1) 令和元年度一般会計決算 7
- (2) 令和2年度一般会計予算 8
- (3) 一般会計歳入決算の推移 9～10

4. 市税(総括)

- (1) 令和元年度、2年度市税予算比較表 11
- (2) 市税負担状況 11
- (3) 市税税目別構成比 12
- (4) 令和元年度市税徴収実績 13
- (5) 市税年度別決算状況及び徴収実績 14
- (6) 市税口座振替利用状況 15

5. 市民税

- (1) 市民税課税状況等 16
- (2) 令和元年度分所得割額の状況(課税標準段階別) 17～18
- (3) 令和2年度分所得割額の状況(所得種別構成比) 19
- (4) 市民税特別徴収義務者数 19
- (5) 法人市民税年度別調定額 19
- (6) 令和元年度法人市民税納税義務者内訳 20

6. 固定資産税(都市計画税)

(1) 納税義務者数	21
(2) 評価額	21
(3) 調定額	22
(4) 課税標準	22
(5) 交付金内訳	22
(6) 地積(床面積)評価額内訳	23
(7) 令和2年度土地地目別内訳	24
(8) 令和2年度家屋種類別内訳	25
(9) 令和2年度新增分及び減少分家屋内訳	26
(10) 令和2年度新築住宅の軽減等内訳	27
(11) 償却資産課税標準額及び納税義務者数内訳	28

7. 諸税

(1) 軽自動車税	29
(2) 市たばこ税	30
(3) 入湯税	30
(4) 国民健康保険税	31～34

8. 徴収

(1) 督促状発付件数	35
(2) 令和元年度財産差押状況	36
(3) 令和元年度交付要求状況	36
(4) 不納欠損処分状況	37
(5) 督促手数料、延滞金状況	37

9. その他

(1) 大野市税一覧表	38～39
(2) 税率の変遷	40～44

1 大野市の概況

1. 大野市の概況

(1) 市の位置

福井県の東部に位置し、北は石川県と勝山市、東と南は岐阜県、西は福井市と今立郡池田町に接しています。総面積は、872.43k㎡で、福井県内最大。市域の約87%を森林が占めています。

交通は国道157号が南北に、国道158号が東西に走り、東は東海北陸自動車道、西は北陸自動車道、北は中部縦貫自動車道と連絡しています。JR越美北線が国道158号にほぼ平行して走り、福井駅でJR北陸本線と接続しています。

東	経	136° 24' 57" ~ 136° 49' 56"
北	緯	35° 45' 01" ~ 36° 05' 11"
標高（最高）		2,095m（三の峰避難小屋付近）
標高（最低）		150m（真名川・九頭竜川合流地点付近）
面積		872.43k㎡
東西		約37.5km
南北		約37.2km
市役所の所在地		福井県大野市天神町1番1号
	東経	136° 29' 15"
	北緯	35° 58' 48"
	標高	175m



(2) 人口等の推移 (各年4月1日現在)

(単位: 世帯、人)

年 区分	28	29	30	R元	R2
世帯数	11,779	11,756	11,744	11,807	11,768
人口	34,626	34,202	33,735	33,249	32,630
男	16,347	16,122	16,347	15,885	15,586
女	17,855	17,613	17,855	17,364	17,044
1世帯当たり人口	2.94	2.91	2.87	2.82	2.77
1km ² 当たり人口	39.69	39.20	38.67	38.11	37.40

(注) 世帯数、人口は外国人を含む

2 稅 務 行 政 機 構

2. 税務行政機構

(1) 大野市行政機構（令和2年4月1日現在）

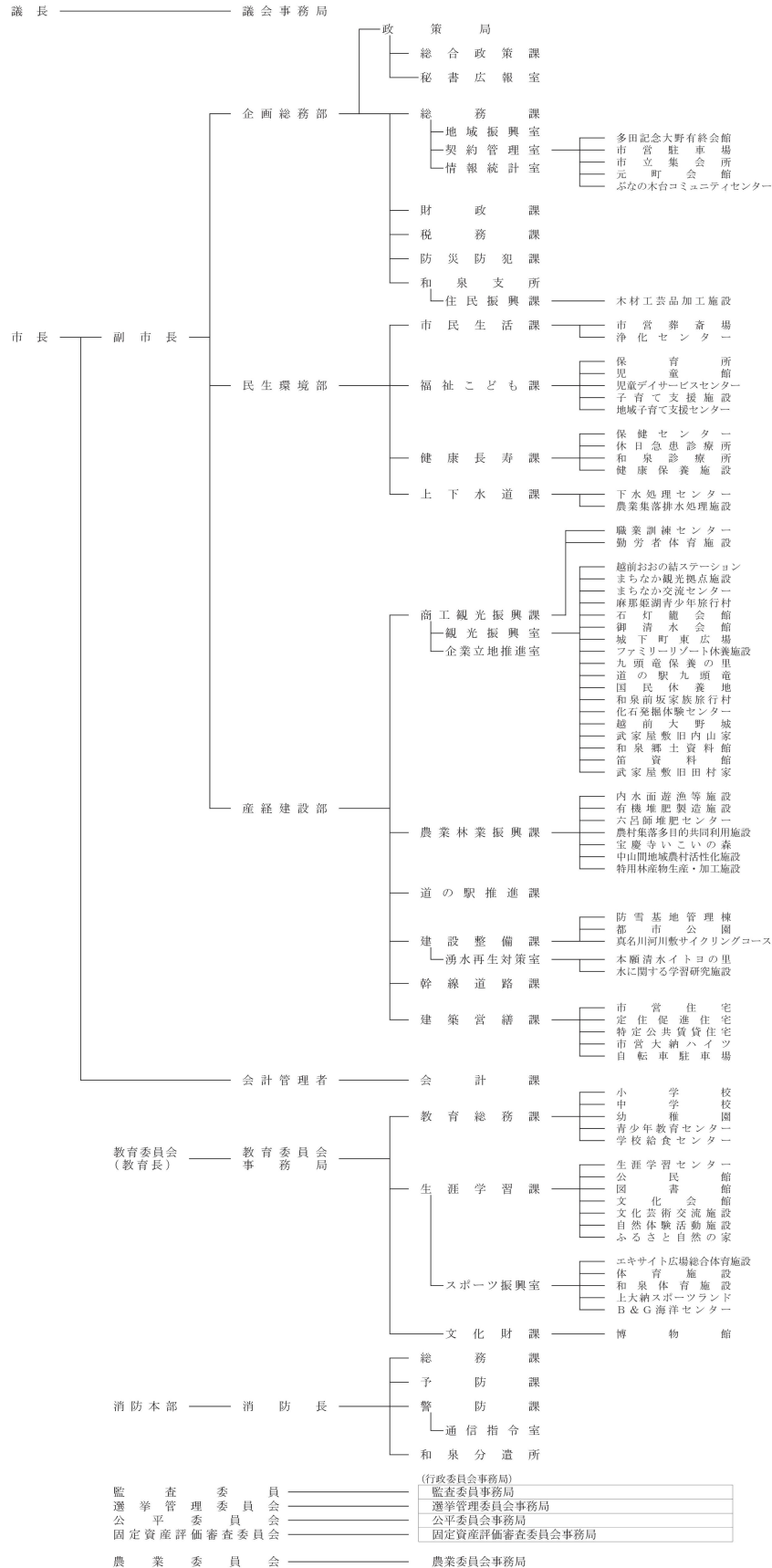

(2) 税務機構及び事務分掌

部	課	係	事 務 分 掌
企 画 総 務 部	税 務	市民税グループ	1 市税等の基本的な企画及び調査研究に関すること。 2 市民税（法人及び個人）及び県民税の賦課に関すること。 3 市たばこ税及び入湯税の賦課に関すること。 4 国民健康保険税の賦課に関すること。 5 所管事項に係る台帳等の整備及び保管に関すること。 6 所管事項に係る統計、報告及び証明に関すること。
		資産税グループ	1 固定資産税及び都市計画税の賦課に関すること。 2 固定資産の評価に関すること。 3 所管事項に係る台帳等の整備及び保管に関すること。 4 所管事項に係る統計、報告、証明及び閲覧に関すること。 5 国有資産等所在市町村交付金及び納付金に関すること。
		納税グループ	1 市税等の納税指導、督促及び滞納処分に関すること。 2 執行停止及び欠損処分に関すること。 3 徴収金の囑託及び受託に関すること。 4 軽自動車税の賦課に関すること。 5 原動機付自転車、小型特殊自動車の標識に関すること。 6 所管事項に係る台帳等の整備及び保管に関すること。 7 所管事項に係る統計、報告及び証明に関すること。 8 納税の啓発、宣伝等に関すること。 9 市税等の口座振替に関すること。 10 市税等の過誤納金の還付又は充当に関すること。 11 課の庶務に関すること。

(3) 税務職員数 (令和2年4月1日現在)

(単位:人)

所属	課長	グループ名	課長 補佐	企画 主査	主査	主事	嘱託	計
税務課	1							1
		市民税	1	1	1	2		5
		資産税	1	1	3	1		6
		納税	1	1	3	1		6
合計	1		3	3	7	4	18	

(4) 税務職員1人当たりの人口等 (各年4月1日現在)

(単位:人、%)

区分	年度				
	28	29	30	R元	R2
一般行政職員 ・税務職員数	259	266	266	254	255
うち税務職員数	18	18	17	18	18
税務職員の割合	6.95	6.77	6.39	7.09	7.06
大野市の人口	34,626	34,202	33,735	33,249	32,630
税務職員1人当たり の人口	1,924	1,900	1,984	1,847	1,813

(注1) 一般行政職員とは、税務職、医師、保健師、保育士、幼稚園教諭、企業職、現業職、消防職を除いた職員

(注2) 一般行政職員数、税務職員数は会計年度任用職員を除く

(注3) 人口は外国人を含む

(5) 徴税費の状況 (決算額)

(単位：千円)

区 分		年 度					R 元
		27	28	29	30		
収 入 額	税 収 入 額	市 税(A)	3,857,984	3,839,721	3,875,279	3,891,747	3,914,392
		(個人の県民税 徴収委託分 B)	(827,214)	(889,243)	(896,600)	(936,693)	(949,185)
	税 外 収 入 額	延滞金	14,471	11,779	6,862	6,545	6,045
		県民税徴収委託金	53,806	54,158	53,516	54,719	55,029
		督促手数料	503	405	384	373	338
	小計(C)	68,780	66,342	60,762	61,637	61,412	
	合 計(D=A+C)	3,926,764	3,906,063	3,936,041	3,953,384	3,975,804	
徴 税 費	人 件 費	給 与	58,207	56,426	58,269	54,338	59,110
		諸手当	31,093	31,674	31,707	29,309	31,580
		その他	17,394	16,943	17,457	16,647	18,287
		小計(E)	106,694	105,043	107,433	100,294	108,977
	補 助 費 等	負担金	1,313	1,297	1,273	1,277	1,287
		市税還付金	13,476	11,901	11,840	11,994	11,389
		小計(F)	14,789	13,198	13,113	13,271	12,676
		物 件 費(H)	70,727	81,535	69,048	64,438	88,776
		そ の 他(I)	0	0	0	0	0
		合 計(J=E+F+H+I)	192,210	199,776	189,594	178,003	210,429
市税収入額に対する 徴税費の割合(J/A)		4.98%	5.20%	4.89%	4.57%	5.38%	
徴収委託分を含めた収入額に 対する徴税費の割合(J/(B+D))		4.04%	4.17%	3.92%	3.64%	4.27%	

3 財 政 状 況

3. 財 政 状 況

(1) 令和元年度一般会計決算

【歳入】

【歳出】

(単位：千円、%)

款	決算額	構成比	款	決算額	構成比
1 市税	3,914,392	20.7	1 議会費	188,951	1.0
2 地方譲与税	202,066	1.1	2 総務費	2,536,038	14.1
3 利子割交付金	3,438	0.0	3 民生費	5,155,636	28.6
4 配当割交付金	18,900	0.1	4 衛生費	1,701,421	9.4
5 株式等譲渡所得割交付金	10,605	0.1	5 労働費	144,775	0.8
6 地方消費税交付金	572,989	3.0	6 農林水産業費	1,323,900	7.3
7 自動車取得税交付金	28,559	0.2	7 商工費	851,388	4.7
8 環境性能割交付金	9,284	0.0	8 土木費	2,409,924	13.4
9 地方特例交付金	63,736	0.3	9 消防費	586,309	3.3
10 地方交付税	6,389,397	33.7	10 教育費	1,396,816	7.7
11 交通安全対策特別交付金	3,122	0.0	11 災害復旧費	126,166	0.7
12 分担金及び負担金	50,635	0.3	12 公債費	1,622,753	9.0
13 使用料及び手数料	231,333	1.2			
14 国庫支出金	2,452,176	13.0			
15 県支出金	1,749,417	9.2			
16 財産収入	74,173	0.4			
17 寄附金	51,239	0.3			
18 繰入金	657,592	3.5			
19 繰越金	834,775	4.4			
20 諸収入	348,547	1.8			
21 市債	1,266,500	6.7			
歳入合計	18,932,875	100.0	歳出合計	18,044,077	100.0

(2) 令和2年度一般会計予算(当初)

【歳入】

【歳出】

(単位：千円、%)

款	予算額	構成比	款	予算額	構成比
1 市税	3,809,050	21.4	1 議会費	197,399	1.1
2 地方譲与税	226,950	1.3	2 総務費	2,192,203	12.3
3 利子割交付金	4,000	0.0	3 民生費	5,170,290	29.1
4 配当割交付金	17,900	0.1	4 衛生費	1,719,117	9.7
5 株式等譲渡所得割交付金	8,500	0.0	5 労働費	139,412	0.8
6 法人事業税交付金	16,000	0.1	6 農林水産業費	1,266,279	7.1
7 地方消費税交付金	705,800	4.0	7 商工費	653,883	3.7
- 自動車取得税交付金	0	0.0	8 土木費	2,613,222	14.7
8 環境性能割交付金	16,000	0.1	9 消防費	601,751	3.4
9 地方特例交付金	11,000	0.1	10 教育費	1,633,393	9.2
10 地方交付税	5,950,000	33.5	11 災害復旧費	3,788	0.0
11 交通安全対策特別交付金	3,400	0.0	12 公債費	1,568,263	8.8
12 分担金及び負担金	24,049	0.1	13 予備費	10,000	0.1
13 使用料及び手数料	217,621	1.2			
14 国庫支出金	1,953,082	11.0			
15 県支出金	1,823,919	10.3			
16 財産収入	45,276	0.3			
17 寄附金	36,860	0.2			
18 繰入金	1,347,418	7.6			
19 繰越金	10,000	0.1			
20 諸収入	302,675	1.7			
21 市債	1,239,500	6.9			
歳入合計	17,769,000	100.0	歳出合計	17,769,000	100.0

(3) 一般会計歳入決算の推移

(単位：百万円)

内 訳		27 年度	28 年度	29 年度	30 年度	R 元年度
自主財源	市税	3,858	3,840	3,875	3,892	3,914
	繰入金	483	1,215	956	910	658
	その他	1,948	1,742	1,711	1,456	1,591
依存財源	譲与税・交付金	960	853	864	894	913
	地方交付税	6,653	6,432	6,727	6,262	6,389
	国・県支出金	4,078	3,985	4,089	3,967	4,202
	市債	1,654	916	853	1,065	1,266
合計		19,634	18,983	19,075	18,446	18,933

(注) その他には、分担金及び負担金、使用料及び手数料、財産収入、寄附金、繰越金、諸収入を含む

一般会計歳入決算の推移

百万円

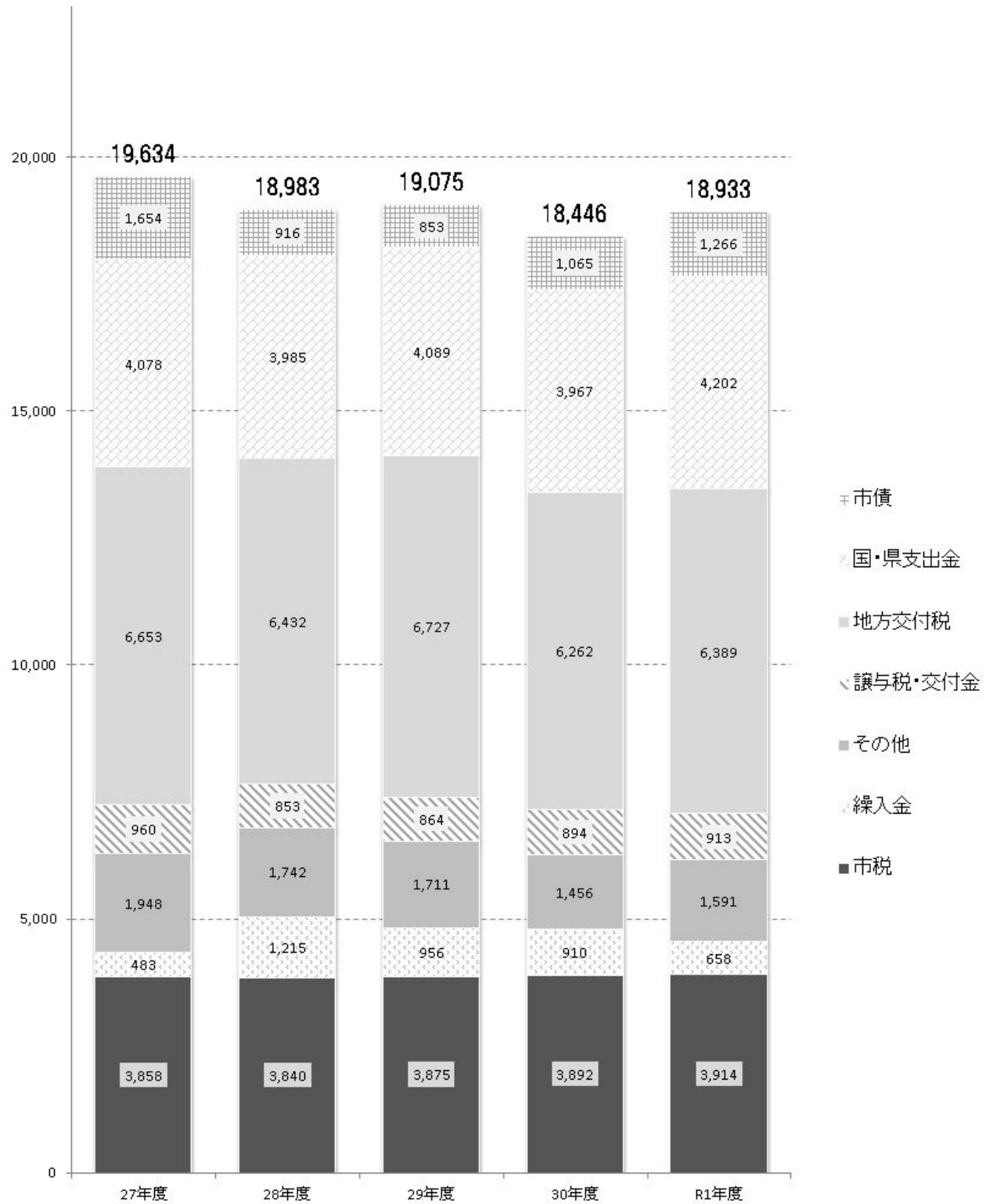

4 市 税 （ 総 括 ）

4. 市 税（総括）

（1）令和元年度、2年度市税予算比較表

（単位：千円、％）

区 分 税 目	R2	R 元			対前年度比		
	当初予算額 A	当初予算額 B	最終予算額 C	決算額 D	A/B	A/C	A/D
1 市民税	1,598,300	1,577,300	1,627,300	1,681,684	101.33	98.22	95.04
個人	1,395,000	1,376,000	1,426,000	1,451,445	101.38	97.83	96.11
法人	203,300	201,300	201,300	230,239	100.99	100.99	88.30
2 固定資産税	1,792,304	1,787,733	1,787,733	1,814,620	100.26	100.26	98.77
純固定資産税	1,785,636	1,780,962	1,780,962	1,807,849	100.26	100.26	98.77
国有資産等所在 市町村交付金	6,668	6,771	6,771	6,771	98.48	98.48	98.48
3 軽自動車税	126,085	112,139	114,139	117,136	112.44	110.47	107.64
4 市たばこ税	185,828	183,429	183,429	191,741	101.31	101.31	96.92
5 入湯税	5,505	5,160	5,160	5,826	106.69	106.69	94.49
6 都市計画税	101,028	102,600	102,600	103,385	98.47	98.47	97.72
合計	3,809,050	3,768,361	3,820,361	3,914,392	101.08	99.70	97.31
国民健康保険税	650,327	664,721	647,721	652,312	97.84	100.40	99.70

（2）市税負担状況（一般会計）

区 分	年 度	27	28	29	30	R 元
人口	（人）	35,026	34,626	34,202	33,735	33,249
世帯数		11,708	11,779	11,756	11,744	11,807
市税決算額	（千円）	3,857,984	3,839,721	3,875,279	3,891,747	3,914,392
市民一人当たり	（円）	110,146	110,891	113,306	115,362	117,730
市民一世帯当たり	（円）	329,517	325,980	329,643	331,382	331,531

（注）人口、世帯数は翌年度4月1日現在

(3) 市税税目別構成比（一般会計）

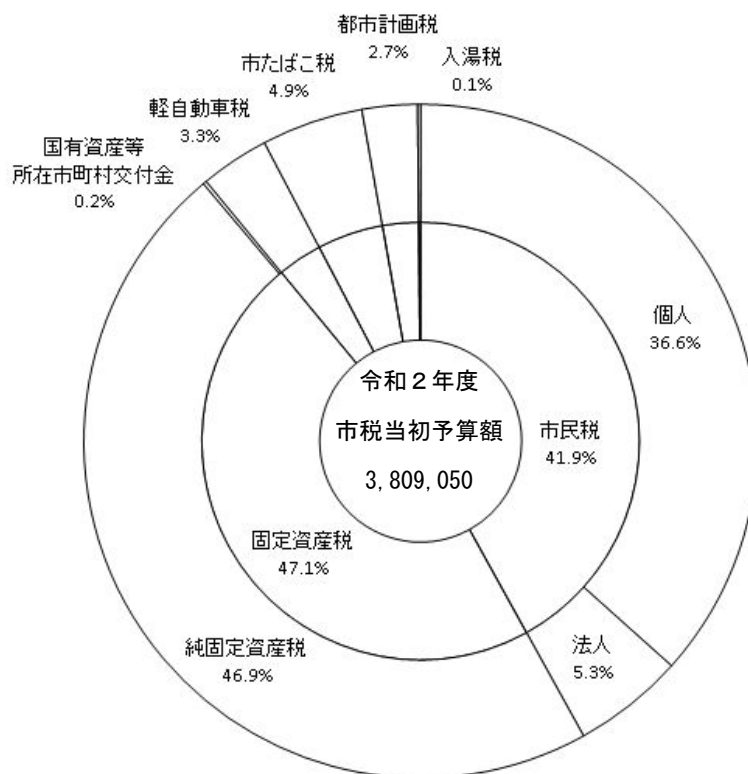
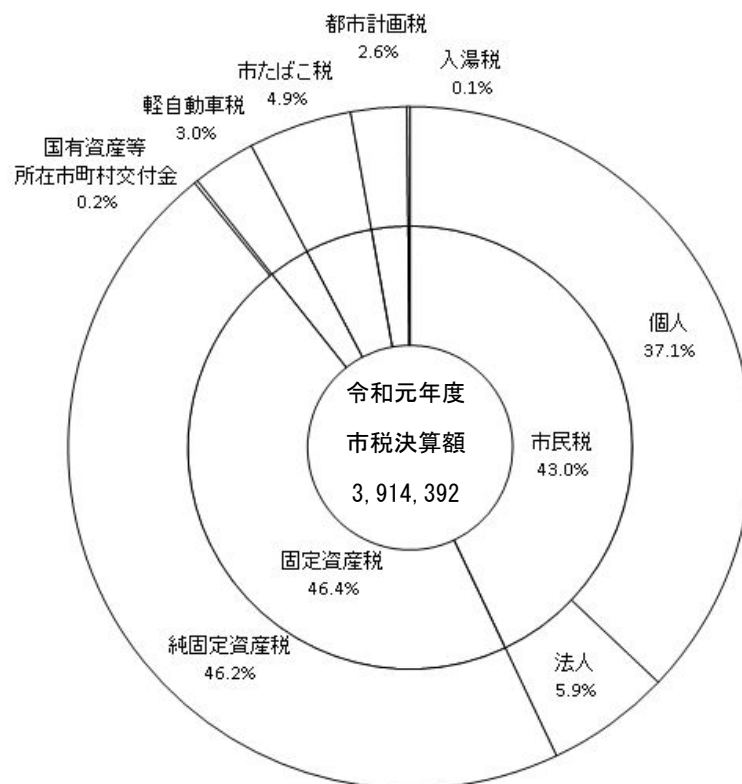

(4) 令和元年度市税徴収実績

(単位：千円)

税 目	区 分	調定済額			収入済額			徴収率 (%)				
		現年課税分	滞納繰越分	合計	現年課税分	滞納繰越分	合計	D/A	E/B	F/C	対前年 増減率	
		A	B	C	D	E	F	×100	×100	×100		前年度
一 普通税		3,817,468	98,633	3,917,454	3,779,671	24,157	3,805,181	99.01	24.49	97.13	97.50	-0.37
1 市民税		1,687,392	27,154	1,714,546	1,671,995	9,689	1,681,684	99.09	35.68	98.08	98.59	-0.51
イ 個人均等割		61,643	1,078	62,721	61,037	392	61,429	99.02	36.36	97.94	98.50	-0.56
ロ 所得割		1,394,838	24,389	1,419,227	1,381,139	8,877	1,390,016	99.02	36.40	97.94	98.50	-0.56
	(うち退職所得)	8,315	—	8,315	8,315	—	8,315	100.00	—	100.00	100.00	0.00
ハ 法人均等割		106,078	775	106,853	105,576	193	105,769	99.53	24.90	98.99	99.20	-0.21
ニ 法人税割		124,833	912	125,745	124,243	227	124,470	99.53	24.89	98.99	99.20	-0.21
2 固定資産税		1,821,655	68,413	1,890,068	1,800,990	13,630	1,814,620	98.87	19.92	96.01	96.30	-0.29
イ 純固定資産税		1,814,884	68,413	1,883,297	1,794,219	13,630	1,807,849	98.86	19.92	95.99	96.29	-0.30
	① 土地	517,787	19,518	537,305	511,891	3,889	515,780	98.86	19.93	95.99	96.29	-0.30
	② 家屋	760,436	28,665	789,101	751,778	5,711	757,489	98.86	19.92	95.99	96.29	-0.30
	③ 償却資産	536,661	20,230	556,891	530,550	4,030	534,580	98.86	19.92	95.99	96.29	-0.30
ロ 交付金		6,771	—	6,771	6,771	—	6,771	100.00	—	100.00	100.00	0.00
3 軽自動車税		116,680	3,066	121,099	114,945	838	117,136	98.51	27.33	96.73	97.29	-0.56
イ 軽自動車税		116,680	3,066	119,746	114,945	838	115,783	98.51	27.33	96.69	97.29	-0.60
ロ 環境性能割		—	—	1,353	—	—	1,353	—	—	100.00	—	—
4 市たばこ税		191,741	—	191,741	191,741	—	191,741	100.00	—	100.00	100.00	0.00
二 目的税		109,496	4,496	113,992	108,315	896	109,211	98.92	19.93	95.81	96.00	-0.19
1 入湯税		5,826	—	5,826	5,826	—	5,826	100.00	—	100.00	100.00	0.00
2 都市計画税		103,670	4,496	108,166	102,489	896	103,385	98.86	19.93	95.58	95.78	-0.20
イ 土地		47,657	2,067	49,724	47,114	412	47,526	98.86	19.93	95.58	95.78	-0.20
ロ 家屋		56,013	2,429	58,442	55,375	484	55,859	98.86	19.93	95.58	95.78	-0.20
市 税 合 計		3,926,964	103,129	4,031,446	3,887,986	25,053	3,914,392	99.01	24.29	97.10	97.46	-0.36
国民健康保険税		654,225	59,574	713,799	631,630	20,682	652,312	96.55	34.72	91.39	91.11	0.28

(5) 市税年度別決算状況及び徴収実績

(単位：千円)

税目	年 度	27			28			29			30			R 元		
		調定額	収入額	徴収率	調定額	収入額	徴収率	調定額	収入額	徴収率	調定額	収入額	徴収率	調定額	収入額	徴収率
市税合計		3,984,506	3,857,984	96.8%	3,946,739	3,839,721	97.3%	3,986,941	3,875,279	97.2%	3,993,321	3,891,747	97.5%	4,031,446	3,914,392	97.1%
	①現年課税分	3,842,737	3,810,384	99.2%	3,842,163	3,809,814	99.2%	3,878,019	3,845,944	99.2%	3,888,507	3,855,990	99.3%	3,928,317	3,889,339	99.0%
	②滞納繰越分	141,769	47,600	33.6%	104,576	29,907	28.6%	108,922	29,335	26.9%	104,814	35,757	34.1%	103,129	25,053	24.3%
1	市民税	1,617,750	1,586,280	98.1%	1,593,272	1,573,595	98.8%	1,617,371	1,594,981	98.6%	1,671,110	1,647,611	98.6%	1,714,546	1,681,684	98.1%
	イ 個人	1,375,410	1,345,250	97.8%	1,384,038	1,365,634	98.7%	1,409,029	1,388,402	98.5%	1,454,932	1,433,169	98.5%	1,481,948	1,451,445	97.9%
	①現年課税分	1,340,101	1,331,291	99.3%	1,362,422	1,356,245	99.5%	1,387,559	1,380,449	99.5%	1,435,248	1,425,011	99.3%	1,456,481	1,442,176	99.0%
	②滞納繰越分	35,309	13,959	39.5%	21,616	9,389	43.4%	21,470	7,953	37.0%	19,684	8,158	41.4%	25,467	9,269	36.4%
	ロ 法人	242,340	241,030	99.5%	209,234	207,961	99.4%	208,342	206,579	99.2%	216,178	214,442	99.2%	232,598	230,239	99.0%
	①現年課税分	240,331	239,862	99.8%	208,314	207,647	99.7%	207,172	206,171	99.5%	214,656	213,966	99.7%	230,911	229,819	99.5%
	②滞納繰越分	2,009	1,168	58.1%	920	314	34.1%	1,170	408	34.9%	1,522	476	31.3%	1,687	420	24.9%
2	固定資産税	1,944,413	1,856,689	95.5%	1,922,883	1,843,234	95.9%	1,945,074	1,864,345	95.8%	1,900,907	1,830,635	96.3%	1,890,068	1,814,620	96.0%
	イ 純固定資産税	1,937,457	1,849,733	95.5%	1,915,957	1,836,308	95.8%	1,938,250	1,857,521	95.8%	1,894,109	1,823,837	96.3%	1,883,297	1,807,849	96.0%
	①現年課税分	1,841,646	1,820,409	98.8%	1,840,362	1,817,774	98.8%	1,860,150	1,838,960	98.9%	1,818,564	1,799,571	99.0%	1,814,884	1,794,219	98.9%
	②滞納繰越分	95,811	29,324	30.6%	75,595	18,534	24.5%	78,100	18,561	23.8%	75,545	24,266	32.1%	68,413	13,630	19.9%
	ロ 交付金	6,956	6,956	100.0%	6,926	6,926	100.0%	6,824	6,824	100.0%	6,798	6,798	100.0%	6,771	6,771	100.0%
3	軽自動車税	93,404	91,958	98.5%	112,084	109,553	97.7%	115,431	112,469	97.4%	117,478	114,299	97.3%	121,099	117,136	96.7%
	イ 種別割	-	-	-	-	-	-	-	-	-	-	-	-	119,746	115,783	96.7%
	①現年課税分	91,389	90,831	99.4%	110,693	109,122	98.6%	112,950	111,411	98.6%	114,621	113,114	98.7%	116,680	114,945	98.5%
	②滞納繰越分	2,015	1,127	55.9%	1,391	431	31.0%	2,481	1,058	42.6%	2,857	1,185	41.5%	3,066	838	27.3%
	ロ 環境性能割	-	-	-	-	-	-	-	-	-	-	-	-	1,353	1,353	100.0%
4	市たばこ税	204,176	204,176	100.0%	196,514	196,514	100.0%	188,618	188,618	100.0%	188,152	188,152	100.0%	191,741	191,741	100.0%
5	入湯税	7,433	7,433	100.0%	7,225	7,225	100.0%	6,346	6,346	100.0%	6,057	6,057	100.0%	5,826	5,826	100.0%
6	都市計画税	117,330	111,448	95.0%	114,761	109,600	95.5%	114,101	108,520	95.1%	109,617	104,993	95.8%	108,166	103,385	95.6%
	①現年課税分	110,705	109,426	98.8%	109,707	108,361	98.8%	108,400	107,165	98.9%	104,411	103,321	99.0%	103,670	102,489	98.9%
	②滞納繰越分	6,625	2,022	30.5%	5,054	1,239	24.5%	5,701	1,355	23.8%	5,206	1,672	32.1%	4,496	896	19.9%
	国民健康保険税	833,881	749,923	89.9%	792,039	715,451	90.3%	764,012	692,766	90.7%	746,997	680,569	91.1%	713,799	652,312	91.4%
	①現年課税分	730,558	703,847	96.3%	711,070	683,344	96.1%	689,678	666,279	96.6%	679,514	657,581	96.8%	654,225	631,630	96.5%
	②滞納繰越分	103,323	46,076	44.6%	80,969	32,107	39.7%	74,334	26,487	35.6%	67,483	22,988	34.1%	59,574	20,682	34.7%

(6) 市税口座振替利用状況

(単位：人、千円、%)

税目	年度	件数による口座振替率 (年度当初)			金額による口座振替率 (年度最終)		
		納税義務者 延べ人数	口座振替利用 者延べ人数	口座振替 率	年度最終調定額	口座振替納付額	口座振替 率
市民税 (普通徴収)	27	6,431	3,187	49.6	606,350	311,822	51.4
	28	5,960	3,020	50.7	534,134	278,733	52.2
	29	5,438	2,711	49.9	497,950	258,819	52.0
	30	5,245	2,656	50.6	492,429	262,770	53.4
	R 元	4,966	2,554	51.4	490,026	263,400	53.8
固定資産税 都市計画税	27	14,719	9,145	62.1	1,952,351	881,532	45.2
	28	14,660	9,148	62.4	1,950,070	891,945	45.7
	29	14,546	9,103	62.6	1,968,549	890,256	45.2
	30	14,512	9,076	62.5	1,923,975	862,932	44.9
	R 元	14,435	9,057	62.7	1,918,554	865,056	45.1
軽自動車税	27	18,737	9,312	49.7	91,051	37,723	41.4
	28	18,498	9,172	49.6	110,693	46,762	42.2
	29	18,307	9,027	49.3	112,949	47,311	41.9
	30	18,087	8,811	48.7	114,621	47,473	41.4
	R 元	17,998	8,603	47.8	116,680	48,008	41.2
国民健康 保険税	27	4,252	2,475	58.2	730,558	394,701	54.0
	28	4,004	2,350	58.7	711,070	376,437	52.9
	29	3,807	2,235	58.7	689,678	365,513	53.0
	30	3,610	2,148	59.5	679,514	366,650	54.0
	R 元	3,504	2,070	59.1	654,255	347,060	53.1
合 計	27	44,059	24,034	54.5	3,380,648	1,625,967	48.1
	28	43,122	23,690	54.9	3,305,967	1,593,877	48.2
	29	42,098	23,076	54.8	3,269,126	1,561,899	47.8
	30	41,454	22,691	54.7	3,210,539	1,539,825	48.0
	R 元	40,903	22,284	54.5	3,179,515	1,523,524	47.9

5 市 民 税

5. 市 民 税

(1) 市民税課税状況等

(単位：人、千円)

	年度	均等割のみを納める者		所得割のみを納める者		均等割と所得割を納める者			合 計				
		納税義務者数	均等割額	納税義務者数	所得割額	納税義務者数	均等割額	所得割額	均等割を納める者		所得割を納める者		納税義務者数
									納税義務者数	均等割額	納税義務者数	所得割額	
給与所得者	28	986	3,451	0	0	12,130	42,455	1,110,705	13,116	45,906	12,130	1,110,705	13,116
	29	911	3,189	0	0	12,281	42,984	1,135,869	13,192	46,173	12,281	1,135,869	13,192
	30	874	3,059	0	0	12,404	43,414	1,153,922	13,278	46,473	12,404	1,153,922	13,278
	R元	865	3,028	0	0	12,320	43,120	1,173,403	13,185	46,148	12,320	1,173,403	13,185
	R2	873	3,056	0	0	12,288	43,008	1,171,872	13,161	46,064	12,288	1,171,872	13,161
営業等所得者	28	170	595	0	0	794	2,779	71,429	964	3,374	794	71,429	964
	29	171	599	0	0	775	2,713	70,680	946	3,312	775	70,680	946
	30	169	592	0	0	747	2,615	70,272	916	3,207	747	70,272	916
	R元	174	609	0	0	749	2,622	76,753	923	3,231	749	76,753	923
	R2	173	606	0	0	750	2,625	79,337	923	3,231	750	79,337	923
農業所得者	28	38	133	0	0	94	329	9,967	132	462	94	9,967	132
	29	34	119	0	0	129	452	12,110	163	571	129	12,110	163
	30	30	105	0	0	126	441	11,570	156	546	126	11,570	156
	R元	34	119	0	0	99	347	9,688	133	466	99	9,688	133
	R2	31	109	0	0	86	301	7,241	117	410	86	7,241	117
その他の所得者	28	909	3,182	0	0	2,163	7,571	101,076	3,072	10,753	2,163	101,076	3,072
	29	839	2,937	0	0	2,210	7,735	104,832	3,049	10,672	2,210	104,832	3,049
	30	907	3,175	0	0	2,317	8,110	112,795	3,224	11,285	2,317	112,795	3,224
	R元	1,000	3,500	0	0	2,334	8,169	121,745	3,334	11,669	2,334	121,745	3,334
	R2	970	3,395	0	0	2,248	7,868	109,796	3,218	11,263	2,248	109,796	3,218
合 計	28	2,103	7,361	0	0	15,181	53,134	1,293,177	17,284	60,495	15,181	1,293,177	17,284
	29	1,955	6,844	0	0	15,395	53,884	1,323,491	17,350	60,728	15,395	1,323,491	17,350
	30	1,980	6,931	0	0	15,594	54,580	1,348,559	17,574	61,511	15,594	1,348,559	17,574
	R元	2,073	7,256	0	0	15,502	54,258	1,381,589	17,575	61,514	15,502	1,381,589	17,575
	R2	2,047	7,166	0	0	15,372	53,802	1,368,246	17,419	60,968	15,372	1,368,246	17,419

(2) 令和元年度分所得割額の状況 (課税標準段階別)

(単位：千円)

課税標準額の段階	納税義務者数(人)	総所得金額等								所得控除額	課税標準							
		総所得・山林所得及び退職所得金額	分離長期譲渡所得金額に係る所得金額	分離短期譲渡所得金額に係る所得金額	一般株式等に係る譲渡所得等の金額	上場株式等に係る譲渡所得等の金額	上場株式等に係る配当所得等の金額	先物取引に係る所得等の金額	計		総所得・山林所得及び退職所得金額	分離長期譲渡所得金額に係る所得金額	分離短期譲渡所得金額に係る所得金額	一般株式等に係る譲渡所得等の金額	上場株式等に係る譲渡所得等の金額	上場株式等に係る配当所得等の金額	先物取引に係る雑所得等の金額	計
10万円以下の金額	716	502,027	117,239	441	960	331	426	467	621,891	475,665	34,348	109,746	235	907	238	296	456	146,226
10万円を超え 100万円以下の金額	5,932	8,348,786	36,912	0	1,538	0	178	0	8,387,414	5,063,964	3,284,823	36,912	0	1,538	0	177	0	3,323,450
100万円を超え 200万円以下の金額	4,903	12,401,691	17,700	0	0	10,712	84	674	12,430,861	5,293,482	7,108,213	17,700	0	0	10,711	83	672	7,137,379
200万円を超え 300万円以下の金額	2,177	8,267,815	21,715	0	0	798	481	139	8,290,948	2,994,160	5,237,660	21,715	0	0	796	478	139	5,296,788
300万円を超え 400万円以下の金額	946	4,858,879	5,145	0	0	2,296	5,381	205	4,871,906	1,590,334	3,268,537	5,145	0	0	2,295	5,381	204	3,281,562
400万円を超え 550万円以下の金額	415	2,634,327	6,335	0	0	542	161	114	2,641,479	761,378	1,872,951	6,335	0	0	541	161	113	1,880,101
550万円を超え 700万円以下の金額	119	971,548	0	0	0	1,130	257	0	972,935	238,312	733,238	0	0	0	1,129	256	0	734,623
700万円を超え 1,000万円以下の金額	69	687,290	2,144	0	0	98	0	0	689,532	134,471	552,820	2,144	0	0	97	0	0	555,061
1,000万円を超える金額	95	1,824,395	0	0	2,250	10,481	3,367	0	1,840,493	222,865	1,601,532	0	0	2,250	10,480	3,366	0	1,617,628
合計 (A)	15,372	40,496,758	207,190	441	4,748	26,388	10,335	1,599	40,747,459	16,774,641	23,730,122	199,697	235	4,695	26,287	10,198	1,584	23,972,818
前年度 (B)	15,502	40,593,428	380,346	8,760	47,654	39,609	14,086	7,617	41,091,500	16,808,358	23,799,673	365,763	8,759	47,654	39,602	14,076	7,615	24,283,142
対前年度比 (A)/(B)(%)	99.2	99.8	54.5	5.0	10.0	66.6	73.4	21.0	99.2	99.8	99.7	54.6	2.7	9.9	66.4	72.4	20.8	98.7

(単位：千円)

課税標準額の段階	算 出 税 額								税額控除額等	税額調整額	配当割額及び株式等譲渡所得割額の控除額	減免税額	所得割額	平均税率 (%)
	総所得・山林所得及び退職所得金額	分離長期譲渡所得金額に係る所得金額	分離短期譲渡所得金額に係る所得金額	一般株式等に係る譲渡所得等の金額	上場株式等に係る譲渡所得等の金額	上場株式等に係る配当所得金額	先物取引に係る雑所得等の金額	計						
10万円以下の金額	2,032	3,291	13	27	7	9	14	5,393	848	0	14	0	4,531	5.9
10万円を超え 100万円以下の金額	196,849	1,107	0	46	0	5	0	198,007	16,540	183	222	0	181,062	6.0
100万円を超え 200万円以下の金額	426,294	531	0	0	321	3	20	427,169	22,670	21	223	0	404,255	6.0
200万円を超え 300万円以下の金額	316,331	651	0	0	24	14	4	317,024	10,450	0	168	0	306,406	6.0
300万円を超え 400万円以下の金額	196,075	154	0	0	69	161	6	196,465	3,299	0	392	0	192,774	6.0
400万円を超え 550万円以下の金額	112,359	190	0	0	16	5	3	112,573	2,051	0	54	0	110,468	6.0
550万円を超え 700万円以下の金額	43,990	0	0	0	34	7	0	44,031	1,265	0	79	0	42,687	6.0
700万円を超え 1,000万円以下の金額	33,167	64	0	0	3	0	0	33,234	636	0	54	0	32,544	6.0
1,000万円を超える金額	96,089	0	0	67	314	101	0	96,571	2,252	0	800	0	93,519	6.0
合 計 (A)	1,423,186	5,988	13	140	788	305	47	1,430,467	60,011	204	2,006	0	1,368,246	6.0
前 年 度 (B)	1,427,348	10,967	473	1,430	1,187	421	229	1,442,055	58,323	138	2,005	12	1,381,577	6.0
対前年度比 (A)/(B)(%)	99.7	54.6	2.7	9.8	66.4	72.4	20.5	99.2	102.9	147.8	100.0	—	99.0	

(3) 令和2年度分所得割額の状況(所得種別構成比)

(単位:人、千円、%)

所得種別	人員	所得金額	所得割額	構成比		
				人員	所得金額	所得割額
給 与	12,254	34,130,940	1,162,496	79.7	83.8	85.0
営 業	746	2,232,352	77,574	4.8	5.5	5.7
農 業	86	230,126	7,241	0.6	0.6	0.5
その他所得	2,185	3,508,153	99,219	14.2	8.6	7.3
小 計	15,271	40,101,571	1,346,530	99.3	98.5	98.5
譲渡所得(分離課税)	総所得		395,187	0.7		1.0
	長期		207,190			0.5
	短期		441			0.0
	一般株式譲渡	101	4,748			0.0
	上場株式譲渡		26,388			0.0
	上場株式配当		10,335			0.0
	先物取引		1,599			0.0
合 計	15,372	40,747,459	1,368,246	100.0	100.0	100.0

(4) 市民税年度別特別徴収義務者数(給与特徴に係る分)

(単位:件)

28	29	30	R元	R2
1,885	1,983	2,054	2,089	2,077

(5) 法人市民税年度別調定額(現年課税分)

(単位:人、千円)

年 度	27	28	29	30	R元
納税義務者数	920	900	907	958 (48)	960 (51)
均 等 割	103,626	100,840	105,182	101,854	106,078
法 人 税 割	136,705	107,474	101,990	112,802	124,833
合 計	240,331	208,314	207,172	214,656	230,911

()内地縁団体数

(6) 令和元年度法人市民税納税義務者内訳

区分	資本等の金額	50億円超	50億円以下 10億円超	10億円超	10億円以下 1億円超		1億円以下 1,000万円超		1,000万円 以下	左記以外の もの	合計	
	大野市内の 従業者数	50人超	50人超	50人以下	50人超	50人以下	50人超	50人以下	50人超			
申告月	4月			1		2	1	9		41 (1)	54	
	5月					3	2	47	1	175 (4)	228	
	6月	2		28	4	19	2	21		45	121	
	7月	1		11			1	7		49	69	
	8月			2				1	5	1	41 (3)	50
	9月					2			8	3	31 (2)	44
	10月					1			9		34 (1)	44
	11月					1			12	1	60	74
	12月			1					3		25	29
	1月								4		57 (44)	61
	2月			1					29	1	110 (1)	141
	3月				2		2		6		35(1)	45
合計		3	1	45	4	30	7	160	7	703 (51)	960	

()内地縁団体数

6 固定資産税(都市計画税)

6. 固定資産税（都市計画税）

(1) 納税義務者数（各年度当初）

（単位：人）

区分		年度				R元	R2
		28	29	30			
固定資産税		14,653	14,528	14,474	14,400	14,296	
内訳	土地	8,895	8,850	8,832	8,817	8,798	
	家屋	11,857	11,821	11,791	11,704	11,624	
	償却資産	434	435	425	440	441	
都市計画税		7,908	7,848	7,841	7,841	7,800	

（注）免税点未満を除く

(2) 評価額（各年度当初）

（単位：千円）

区分		年度				R元	R2
		28	29	30			
固定資産税	土地	85,331,586	83,260,542	79,836,212	77,675,479	76,035,298	
	家屋	56,441,352	57,147,447	55,670,536	56,513,069	57,607,877	
	償却資産	37,062,187	39,351,467	39,453,833	38,802,552	42,064,350	
	計	178,835,125	179,759,456	174,960,581	172,991,100	175,707,525	
都市計画税	土地	48,197,965	46,500,602	44,285,782	42,916,427	41,737,388	
	家屋	28,502,066	28,747,614	27,964,537	28,294,508	28,776,682	
	計	76,700,031	75,248,216	72,250,319	71,210,935	70,514,070	

（注）免税点未満を除く

(3) 調定額 (各年度当初)

(単位：千円)

区 分		年 度		28	29	30	R 元	R2
		28	29					
固定資産税				1,842,508	1,858,359	1,819,291	1,814,484	1,851,837
内 訳	土 地			565,650	551,933	529,414	517,854	509,255
	家 屋			773,301	782,369	757,007	760,269	780,549
	償却資産			503,557	524,057	532,870	536,361	562,033
都市計画税				109,880	108,428	104,340	103,668	103,488

(注) 免税点未満を除く

(4) 課税標準 (各年度当初)

(単位：千円)

区 分		年 度		28	29	30	R 元	R2
		28	29					
固定資産税	土 地			40,391,802	39,433,815	37,835,097	37,010,660	36,394,426
	家 屋			56,292,177	56,998,273	55,527,624	56,370,156	57,489,743
	償却資産			35,977,857	37,485,464	38,265,005	37,659,428	41,406,455
	計			132,661,836	133,917,552	131,627,726	131,040,244	135,290,624
都市計画税	土 地			26,788,469	25,868,966	24,626,584	23,924,133	23,311,995
	家 屋			28,353,247	28,598,796	27,821,980	28,151,952	28,658,903
	計			55,141,716	54,467,762	52,448,564	52,076,085	51,970,898

(注) 免税点未満を除く

(5) 交付金内訳 (各年度当初)

(単位：千円)

年度 区分	28		29		30		R 元		R2	
	算定標準額	交付金額	算定標準額	交付金額	算定標準額	交付金額	算定標準額	交付金額	算定標準額	交付金額
国	443,272	6,206	441,698	6,184	439,848	6,158	437,943	6,131	436,211	6,106
県	51,422	720	45,767	641	45,767	641	45,767	641	40,142	562
合計	494,694	6,925	487,465	6,825	485,615	6,799	483,710	6,772	476,353	6,668

(6) 地積(床面積)評価額内訳(各年度当初)

年度 区分		28		29		30		R元		R2	
		地積・床面積 (㎡)	評価額 (千円)	地積・床面積 (㎡)	評価額 (千円)	地積・床面積 (㎡)	評価額 (千円)	地積・床面積 (㎡)	評価額 (千円)	地積・床面積 (㎡)	評価額 (千円)
土地	一般田	41,128,309	5,037,123	41,125,223	5,037,467	40,940,526	5,014,399	40,651,151	4,978,323	40,552,111	4,968,925
	一般畑	1,496,796	84,382	1,491,629	84,091	1,510,397	85,222	1,511,961	85,374	1,481,569	84,786
	宅地	9,026,089	78,781,109	9,028,968	76,683,077	9,071,632	73,236,360	9,089,039	71,149,939	9,116,022	69,522,521
	池沼	5,939,845	452,229	5,939,845	452,229	5,982,432	455,497	5,999,098	456,826	5,998,560	456,800
	山林	86,532,368	623,841	86,662,458	624,693	85,797,745	617,786	85,699,210	615,897	85,850,806	616,442
	牧場	17,022	885	17,022	885	3,738	194	3,738	194	3,738	194
	原野	3,472,951	69,265	3,510,329	69,768	3,492,436	69,500	3,468,257	69,282	3,455,123	68,523
	雑種地	1,707,691	282,752	1,718,798	308,332	1,729,550	357,254	1,727,737	319,644	1,716,754	317,107
	合計	149,321,071	85,331,586	149,494,272	83,260,542	148,528,456	79,836,212	148,150,191	77,675,479	148,147,683	76,035,298
家屋	木造	2,393,843	25,286,057	2,386,432	25,866,865	2,385,116	25,304,440	2,368,960	25,670,313	2,359,469	26,161,697
	木造以外	1,070,354	31,155,295	1,068,804	31,280,582	1,072,995	30,366,096	1,077,291	30,842,756	1,082,494	31,446,180
	合計	3,464,197	56,441,352	3,455,236	57,147,447	3,458,111	55,670,536	3,446,251	56,513,069	3,441,963	57,607,877

(注) 免税点未満を除く

(7) 令和2年度土地地目別内訳（当初）

地目		区分	地積 (㎡)	構成比 (%)	決定価格 (千円)	構成比 (%)	課税標準 (千円)	構成比 (%)	筆数 (筆)	単価当たり価格(円/㎡)	
										平均価格	最高価格
田 畑		一般田	40,552,111	27.4	4,968,925	6.5	4,847,505	13.3	28,434	122	163
		一般畑	1,481,569	1.0	84,786	0.1	84,737	0.2	7,239	55	136
宅 地	住宅 用地	小規模住宅用地 (200㎡以内の部分)	2,201,468	1.5	20,227,492	26.6	3,371,205	9.2	21,339	9,066	27,608
		一般住宅用地 (200㎡を超える部分)	3,290,896	2.2	21,359,307	28.1	7,119,511	19.6	19,003	6,465	27,608
		住宅用途以外の宅地	3,623,658	2.4	27,935,722	36.7	19,547,754	53.7	9,117	7,691	27,976
		計	9,116,022	6.1	69,522,521	91.4	30,038,470	82.5	49,459	7,590	27,976
		池 沼	5,998,560	4.1	456,800	0.6	456,800	1.3	3,438	76	80
		山 林	85,850,806	57.9	616,442	0.8	616,356	1.7	25,216	6	40
		牧 場	3,738	0.0	194	0.0	194	0.0	2	52	52
		原 野	3,455,123	2.3	68,523	0.1	68,512	0.2	6,318	15	52
		雑 種 地	1,716,754	1.2	317,107	0.5	281,852	0.8	4,732	160	10,414
		合 計	148,147,683	100.0	76,035,298	100.0	36,394,426	100.0	124,838	432	—

(注) 免税点未満を除く（ただし、平均価格は免税点未満を含む）

(8) 令和2年度家屋種類別内訳 (当初)

区 分		棟 数 (棟)	床 面 積 (㎡)	構成比 (%)	決 定 価 格 (千円)	構成比 (%)	1 ㎡当たり価格 (円)
木 造	専用住宅	9,491	1,544,672	45.0	21,531,344	37.4	13,939
	共同住宅	52	15,372	0.4	501,275	0.9	32,610
	併用住宅	671	111,573	3.2	1,027,679	1.8	9,211
	事業用建物	234	35,982	1.0	472,461	0.8	13,130
	工場・倉庫・土蔵	5,537	546,982	16.0	2,037,754	3.5	3,725
	附 属 家	2,012	104,888	3.0	591,184	1.0	5,636
	計	17,997	2,359,469	68.6	26,161,697	45.4	11,088
非 木 造	事務所・店舗 百貨店・銀行	372	169,842	4.9	7,017,564	12.1	41,318
	住宅・アパート	800	206,796	6.0	7,635,580	13.3	36,923
	病院・ホテル	28	27,869	0.8	1,533,261	2.7	55,017
	工場・倉庫・市場	1,775	568,651	16.4	12,622,313	21.9	22,197
	そ の 他	1,557	109,336	3.2	2,637,462	4.6	24,123
	計	4,532	1,082,494	31.4	31,446,180	54.6	29,050
合 計		22,529	3,441,963	100.0	57,607,877	100.0	16,737

(注) 免税点未満を除く

(9) 令和2年度新增築及び減少分家屋内訳(当初)

区 分		棟 数 (棟)	床 面 積 (㎡)	決 定 価 格 (千円)	1㎡当たり価格 (円)	
新 増 築 分	木 造	専用住宅	59	7,963	428,993	53,873
		共同住宅	4	2,342	106,916	45,652
		併用住宅	1	181	9,146	50,530
		事業用建物	2	159	7,581	47,679
		工場・倉庫・土蔵	5	394	9,837	24,967
		附 属 家	8	324	11,609	35,830
		合 計	79	11,363	574,082	50,522
	非 木 造	事務所・店舗 百貨店・銀行	2	1,497	138,961	92,826
		住宅・アパート	3	450	35,146	78,102
		病院・ホテル	0	0	0	0
		工場・倉庫・市場	10	5,147	423,383	82,258
		そ の 他	4	333	14,450	43,393
合 計		19	7,427	611,940	82,394	
減 少 分	木 造	専用住宅	111	14,090	66,537	4,722
		共同住宅	2	537	1,772	3,300
		併用住宅	3	419	1,873	4,470
		事業用建物	2	215	1,562	7,265
		工場・倉庫・土蔵	66	6,556	17,710	2,701
		附 属 家	29	1,370	2,642	1,928
		合 計	213	23,187	92,096	3,972
	非 木 造	事務所・店舗 百貨店・銀行	1	266	3,311	12,447
		住宅・アパート	4	557	6,116	10,980
		病院・ホテル	0	0	0	0
		工場・倉庫・市場	7	1,346	8,557	6,357
		そ の 他	10	514	5,004	9,735
		合 計	22	2,683	22,988	8,568

(10) 令和2年度新築住宅軽減等内訳（当初）

区 分		戸数 (戸)	床面積 (㎡)	軽減税額 (千円)
法附則第15条の6	第1項 新築住宅(3年)	210	21,406	8,365
	第2項 新築住宅 (中高層耐火建築物)(5年)	45	2,751	1,636
法附則第15条の7	第1項 認定長期優良住宅(5年)	61	6,914	2,797
	第2項 認定長期優良住宅 (中高層耐火建築物)(7年)	0	0	0
合 計		316	31,071	12,798

(注) () 内年数は軽減期間

(11) 償却資産課税標準額及び納税義務者数内訳 (各年度当初)

(単位：千円)

種 別		年 度				
		28	29	30	R 元	R2
市長が価格を決定したもの	構 築 物	2,571,686	2,559,563	2,455,052	2,438,180	3,619,079
	機械及び装置	8,853,741	9,879,534	9,691,328	9,122,967	11,776,069
	船 舶	343	238	179	146	331
	航 空 機	0	0	0	0	1,763
	車両及び運搬具	100,632	79,158	80,527	85,543	72,852
	工具器具及び備品	1,637,264	1,592,802	1,601,655	1,617,721	1,795,024
	小 計	13,163,666	14,111,295	13,828,741	13,264,557	17,265,118
法389条関係	総務大臣が価格等を決定し配分したもの	22,811,383	23,371,616	24,433,711	24,392,318	24,138,784
	県知事が価格等を決定し配分したもの	2,808	2,553	2,553	2,553	2,553
	小 計	22,814,191	23,374,169	24,436,264	24,394,871	24,141,337
合 計		35,977,857	37,485,464	38,265,005	37,659,428	41,406,455
納税義務者数(人)		434	435	425	440	441

(注) 免税点未満を除く

7 諸 税

7. 諸 税

(1) 軽自動車税

ア 調定額 (各年度 7 月 1 日現在)

(単位：千円)

区 分		年 度				
		28	29	30	R 元	R2
原動機付 自転車	50cc以下	1,922	1,806	1,702	1,558	1,454
	90cc以下	120	112	110	108	108
	125cc以下	216	245	262	276	281
	ミニカー	118	115	115	104	93
軽自動車	2輪	900	900	904	932	968
	3輪	0	0	0	0	0
	4輪乗用	74,684	77,119	78,958	80,789	82,204
	4輪貨物	23,885	23,937	23,782	24,042	23,858
小型特殊	農耕作業用	4,484	4,364	4,258	4,110	4,002
	その他	2,755	2,832	2,867	2,997	2,985
2輪の小型自動車		1,584	1,518	1,662	1,764	1,740
合 計		110,668	112,948	114,620	116,680	117,693

イ 車種別課税台数 (各年度 7 月 1 日現在)

(単位：台)

区 分		年 度				
		28	29	30	R 元	R2
原動機付 自転車	50cc以下	969	910	851	779	727
	90cc以下	60	56	55	54	54
	125cc以下	90	102	109	115	117
	ミニカー	32	31	31	28	25
軽自動車	2輪	250	250	251	259	269
	3輪	0	0	0	0	0
	4輪乗用	9,129	9,084	8,810	8,788	8,690
	4輪貨物	5,049	4,975	4,786	4,791	4,704
小型特殊	農耕作業用	2,243	2,183	2,129	2,055	2,001
	その他	481	496	486	508	506
2輪の小型自動車		264	253	277	294	290
合 計		18,567	18,340	17,785	17,671	17,383

(2) 市たばこ税 (最終調定額)

区 分 \ 年 度	27	28	29	30	R 元
本 数 (千本)	39,775	38,075	36,338	34,854	33,843
税 額 (千円)	204,175	196,514	188,618	188,152	191,741

(3) 入湯税 (最終調定額)

区 分 \ 年 度	27	28	29	30	R 元
特別徴収義務者数	2	2	2	2	2
入 湯 客 数 (人)	49,554	48,167	42,309	40,380	38,839
調 定 額 (千円)	7,433	7,225	6,346	6,057	5,826

(4) 国民健康保険税

① 加入状況

(単位：世帯、人、%)

区 分		27		28		29		30		R 元	
			うち介護分		うち介護分		うち介護分		うち介護分		うち介護分
国保加入者	世帯数	4,821	2,246	4,693	2,121	4,513	1,923	4,376	1,751	4,261	1,636
	被保険者数	8,218	2,779	7,891	2,581	7,509	2,328	7,183	2,114	6,861	1,955
加 入 率	世帯	39.7	18.5	39.9	18.0	38.4	16.3	37.1	14.9	36.0	13.8
	被保険者	23.6	8.0	22.9	7.5	22.1	6.8	21.4	6.3	20.8	5.9
世 帯 数		12,142		11,775		11,764		11,789		11,821	
人 口		34,892		34,463		34,018		33,601		33,050	

(注) 国保加入者、世帯数、人口は年間平均値(3月～翌年2月)

② 賦課割合及び税率

		27			28			29			30			R 元		
		医療分	支援金分	介護分	医療分	支援金分	介護分	医療分	支援金分	介護分	医療分	支援金分	介護分	医療分	支援金分	介護分
賦課割合 (%)	所得割	38.2	40.9	40.0	39.3	40.4	40.2	39.9	42.6	40.6	42.1	44.6	42.3	47.2	48.0	48.8
	資産割	9.7	9.9	7.6	9.4	9.8	7.3	9.7	9.9	7.6	9.2	9.4	7.2	4.7	4.6	3.4
	均等割	34.3	33.1	34.0	33.6	33.4	33.9	33.0	31.8	33.4	31.8	30.8	32.6	32.8	32.2	32.5
	平等割	17.8	16.1	18.5	17.7	16.4	18.6	17.4	15.7	18.4	16.9	15.2	17.9	15.3	15.2	15.3
税率	所得割 (%)	5.7	1.8	1.5	5.7	1.8	1.5	5.7	1.8	1.5	5.7	1.8	1.5	6.3	1.9	1.7
	資産割 (%)	23.0	7.0	7.0	23.0	7.0	7.0	23.0	7.0	7.0	23.0	7.0	7.0	12.0	3.5	3.5
	均等割 (円)	25,000	7,200	9,000	25,000	7,200	9,000	25,000	7,200	9,000	25,000	7,200	9,000	26,400	7,700	9,200
	平等割 (円)	23,000	6,200	6,000	23,000	6,200	6,000	23,000	6,200	6,000	23,000	6,200	6,000	21,000	6,200	5,200

③ 調定及び収入状況

区 分		年 度				R 元
		27	28	29	30	
現年度分	調 定 額 (千円)	730,558	711,070	689,678	679,513	654,225
	収入済額 (千円)	703,847	683,344	666,279	657,579	631,630
	収 納 率 (%)	96.34	96.10	96.61	96.77	96.55
	1世帯当たり 調定額 (円)	151,537	151,517	152,820	155,282	153,538
	1人当たり 調定額 (円)	88,897	90,112	91,847	94,600	95,354
滞納繰越分	調 定 額 (千円)	103,323	80,969	74,334	67,484	59,574
	収入済額 (千円)	46,076	32,107	26,487	22,989	20,682
	収 納 率 (%)	44.59	39.65	35.63	34.07	34.71
合 計	調 定 額 (千円)	833,881	792,039	764,012	746,997	713,799
	収入済額 (千円)	749,923	715,451	692,766	680,568	652,312
	収 納 率 (%)	89.93	90.33	90.67	91.11	91.39
加入世帯数 (世帯)		4,821	4,693	4,513	4,376	4,261
加入者数 (人)		8,218	7,891	7,509	7,183	6,861

④ 保険給付状況

(単位：千円)

項目 \ 年度	27	28	29	30	R 元
療養諸費	2,434,375	2,293,338	2,214,034	2,123,819	2,130,719
高額療養費	352,204	350,434	324,667	310,421	312,231
移送費	0	0	0	0	0
出産育児諸費	6,287	8,388	6,723	8,404	4,606
葬祭諸費	2,400	2,050	3,000	2,150	2,950
合計	2,795,266	2,654,210	2,548,424	2,444,794	2,450,506

8

徵

収

8. 徴 収

(1) 督促状発付件数

(単位：件)

区 分		年 度				
		27	28	29	30	R 元
市 民 税	個人市民税 (普通徴収)	3,275	2,830	2,750	2,373	2,361
	個人市民税 (特別徴収)	58	264	346	361	424
	法人市民税	25	55	41	34	30
	小計	3,358	3,149	3,137	2,768	2,815
固定資産税		4,728	4,829	4,836	4,273	4,502
軽自動車税		1,818	1,792	1,858	1,660	1,451
計		9,904	9,770	9,831	8,701	8,768
国民健康保険税		3,988	3,886	3,730	3,261	3,102

(2) 令和元年度財産差押状況

(単位：件、千円)

	前年度末		新規差押		換価（充当）		解除又は終了		一部納付		差押現況	
	件数	税額	件数	税額	件数	税額	件数	税額	件数	税額	件数	税額
動産	0	0	0	0	0	0	0	0	0	0	0	0
不動産	5	18,486	2	4,725	0	0	1	0	2	507	6	22,704
債権	86	19,683	79	26,604	172	11,204	74	15,259	118	11,683	91	19,227
計	91	38,169	81	31,329	172	11,204	75	15,259	120	12,190	97	41,931

(3) 令和元年度交付要求状況

(単位：件、千円)

前年度末		新規交付要求		配当		解除又は終了		一部納付		交付要求現況	
件数	税額	件数	税額	件数	税額	件数	税額	件数	税額	件数	税額
8	6,096	11	5,902	5	418	7	1,443	9	884	12	9,652

(4) 不納欠損処分状況

(単位：件、千円)

税目	27		28		29		30		R元	
	件数	金額	件数	金額	件数	金額	件数	金額	件数	金額
個人市民税	21	391	21	790	18	945	21	786	18	1,426
法人市民税	1	390	0	0	4	240	2	129	1	83
固定資産税	35	12,023	29	887	31	5,267	22	1,859	27	2,219
軽自動車税	10	48	16	82	14	131	13	113	13	111
都市計画税	-	821	-	59	-	381	-	128	-	146
計	67	13,673	66	1,818	67	6,964	58	3,015	59	3,985
国民健康保険税	31	2,318	32	2,579	29	3,431	27	5,832	27	2,908

(5) 督促手数料、延滞金状況

(単位：件、千円)

税目	27		28		29		30		R元		
	件数	金額	件数	金額	件数	金額	件数	金額	件数	金額	
市税	督促手数料	10,065	503	8,097	405	7,670	384	7,456	373	6,762	338
	延滞金	-	14,471	-	11,779	-	6,862	-	6,545	-	6,045
国保税	督促手数料	4,931	247	3,504	176	2,989	149	2,774	139	2,485	124
	延滞金	-	10,591	-	12,513	-	8,565	-	4,793	-	2,708

9 そ の 他

9. その他

(1) 大野市税一覧表

税目	区分	課税客体	納税義務者	賦課期日	課税標準及び税率	申告期限	納期限																																		
市民税		<ul style="list-style-type: none"> 市内に住所を有する個人（均等割・所得割） 市内に事務所・事業所を有する法人（均等割・法人税割） 市内に寮・宿泊所・クラブ・その他これらに類する施設を有する法人で、市内に事務所・事業所を有しない者及び市内に事務所・事業所・寮を有する法人でない社団又は財団で代表者又は管理人の定めのある者（均等割） 	個人市民税	1月1日	◎個人均等割 5,000円 （市民税 3,500円） （県民税 1,500円） ◎個人所得割 一律 6.0% ◎法人税割 法人税額の 12.1% 法人税額の 8.4% （令和元年 10月 1日以降に事業年度を迎える法人）	<table border="1"> <thead> <tr> <th colspan="3">◎法人均等割</th> </tr> <tr> <th>資本等区分</th> <th>従業員数</th> <th>税率</th> </tr> </thead> <tbody> <tr> <td>50億円超</td> <td>50人超</td> <td>3,600千円</td> </tr> <tr> <td>10億円超 50億円以下</td> <td>50人超</td> <td>2,100千円</td> </tr> <tr> <td>10億円超</td> <td>50人以下</td> <td>492千円</td> </tr> <tr> <td>1億円超 10億円以下</td> <td>50人超</td> <td>480千円</td> </tr> <tr> <td></td> <td>50人以下</td> <td>192千円</td> </tr> <tr> <td>1,000万円超</td> <td>50人超</td> <td>180千円</td> </tr> <tr> <td>1億円以下</td> <td>50人以下</td> <td>156千円</td> </tr> <tr> <td>1,000万円以下</td> <td>50人超</td> <td>144千円</td> </tr> <tr> <td>上記以外</td> <td></td> <td>60千円</td> </tr> </tbody> </table>	◎法人均等割			資本等区分	従業員数	税率	50億円超	50人超	3,600千円	10億円超 50億円以下	50人超	2,100千円	10億円超	50人以下	492千円	1億円超 10億円以下	50人超	480千円		50人以下	192千円	1,000万円超	50人超	180千円	1億円以下	50人以下	156千円	1,000万円以下	50人超	144千円	上記以外		60千円	【個人】 個人申告書 3月15日 給与支払報告書 1月31日 【法人】 法人市民税申告期限	【個人】 ・普通徴収 第1期 6月30日 第2期 8月31日 第3期 10月31日 第4期 翌年1月31日 ・給与所得にかかる特別徴収 毎月（6月～翌年5月）分 徴収の翌月10日 納期特例 6月～11月分 12月10日 12月～5月分 6月10日 【法人】 申告期限と同じ
◎法人均等割																																									
資本等区分	従業員数	税率																																							
50億円超	50人超	3,600千円																																							
10億円超 50億円以下	50人超	2,100千円																																							
10億円超	50人以下	492千円																																							
1億円超 10億円以下	50人超	480千円																																							
	50人以下	192千円																																							
1,000万円超	50人超	180千円																																							
1億円以下	50人以下	156千円																																							
1,000万円以下	50人超	144千円																																							
上記以外		60千円																																							
固定資産税		固定資産 ・土地 ・家屋 ・償却資産	固定資産の所有者	1月1日	・税率 100分の1.4 ・免税点 土地 300,000円 家屋 200,000円 償却資産 1,500,000円	・償却資産申告 1月31日	第1期 4月30日 第2期 7月31日 第3期 12月25日 第4期 翌年2月末日																																		
軽自動車税 （種別割）		原動機付自転車 軽自動車 小型特殊自動車 2輪の小型自動車	軽自動車等の所有者 （所有権留保付 売買があった場合は 買主を保有者と みなす。）	4月1日	原動機付自転車 50cc以下 2,000円 90cc以下 2,000円 125cc以下 2,400円 ミニカー 3,700円 軽自動車 2輪 3,600円 3輪 3,900円 4輪以上乗用 営業用 6,900円 自家用 10,800円 貨物 営業用 3,800円 自家用 5,000円 小型特殊自動車 農耕作業用 2,000円 その他 5,900円 2輪の小型自動車 6,000円 ※3輪及び4輪の車両は、最初の新規検査年月によって税率が変わる場合がある。また、環境負荷の小さい車両にはグリーン化特例によって、軽課税率が適用される。	・取得申告 所有者等となった 日から15日以内 ・変更申告 変更が生じた日 から15日以内 ・廃車申告 所有者等でなくな った日から30日 以内	5月31日																																		

税目	区分	課税客体	納税義務者	賦課期日	課税標準及び税率	申告期限	納期限																														
軽自動車税 (環境性能割)		3輪以上の軽自動車 で取得価格が50万円 を超える車両 (新車・中古車を問わず)	軽自動車取得者	取得時	<table border="1"> <tr> <td rowspan="2">電気自動車等</td> <td rowspan="2"></td> <td>自家用</td> <td>非課税</td> </tr> <tr> <td>営業用</td> <td>非課税</td> </tr> <tr> <td rowspan="6">ガソリン車 ハイブリッド車</td> <td rowspan="2">2020年度燃費基準+10%以上達成</td> <td>自家用</td> <td>非課税</td> </tr> <tr> <td>営業用</td> <td>非課税</td> </tr> <tr> <td rowspan="2">2020年度燃費基準達成</td> <td>自家用</td> <td>1.0%</td> </tr> <tr> <td>営業用</td> <td>0.5%</td> </tr> <tr> <td rowspan="2">2015年度燃費基準+10%以上達成</td> <td>自家用</td> <td>2.0%</td> </tr> <tr> <td>営業用</td> <td>1.0%</td> </tr> <tr> <td colspan="2">上記以外の軽自動車</td> <td>自家用</td> <td>2.0%</td> </tr> <tr> <td colspan="2"></td> <td>営業用</td> <td>2.0%</td> </tr> </table>	電気自動車等		自家用	非課税	営業用	非課税	ガソリン車 ハイブリッド車	2020年度燃費基準+10%以上達成	自家用	非課税	営業用	非課税	2020年度燃費基準達成	自家用	1.0%	営業用	0.5%	2015年度燃費基準+10%以上達成	自家用	2.0%	営業用	1.0%	上記以外の軽自動車		自家用	2.0%			営業用	2.0%	取得時	取得時
電気自動車等		自家用	非課税																																		
		営業用	非課税																																		
ガソリン車 ハイブリッド車	2020年度燃費基準+10%以上達成	自家用	非課税																																		
		営業用	非課税																																		
	2020年度燃費基準達成	自家用	1.0%																																		
		営業用	0.5%																																		
	2015年度燃費基準+10%以上達成	自家用	2.0%																																		
		営業用	1.0%																																		
上記以外の軽自動車		自家用	2.0%																																		
		営業用	2.0%																																		
市たばこ税		たばこの販売	卸売販売業者等		平成30年10月1日から 旧3級品以外は1,000本につき5,692円 旧3級品は1,000本につき4,000円 令和元年10月1日から 旧3級品以外は1,000本につき5,692円 旧3級品は1,000本につき5,692円	翌月末日	翌月末日																														
入湯税		鉱泉浴場における 入湯	入湯客		昭和63年4月1日から 入湯客1人1日について150円	翌月15日	翌月15日																														
都市計画税		用途地域内の土地 及び家屋	土地・家屋所有者	1月1日	・税率 100分の0.2		固定資産税の納期と同じ																														
国有資産等所在 市町村交付金		国及び地方公共団 体所有の固定資産	国・地方公共団体	前年度の 3月31日	・税率 算定標準額の100分の1.4 ・課税標準額 前年度の3月31日における国有財産台帳の固定資産価格		6月30日																														

(2) 税率の変遷

年度 税目	平成 10	11～15	16～18	19	20～25																																																						
個人市民税 (均等割)	市民税 2,000 円 県民税 1,000 円	同左	市民税 3,000 円 県民税 1,000 円	同左	同左																																																						
個人市民税 (所得割)	市民税 200 万円以下 3% 200 万超 8% 700 万超 12%	200 万円以下 3% 200 万超 8% 700 万超 10%	同左	一律 6%	同左																																																						
	県民税 700 万以下 2% 700 万超 3%	同左	同左	一律 4%	同左																																																						
法人市民税 (均等割)	<table border="1"> <thead> <tr> <th>資本等区分</th> <th>従業者数</th> <th>税率</th> </tr> </thead> <tbody> <tr> <td>50 億円超</td> <td>50 人超</td> <td>3,600 千円</td> </tr> <tr> <td rowspan="2">10 億円超 50 億円以下</td> <td>50 人超</td> <td>2,100 千円</td> </tr> <tr> <td>50 人以下</td> <td>492 千円</td> </tr> <tr> <td rowspan="2">1 億円超 10 億円以下</td> <td>50 人超</td> <td>480 千円</td> </tr> <tr> <td>50 人以下</td> <td>192 千円</td> </tr> <tr> <td rowspan="2">1,000 万円超 1 億円以下</td> <td>50 人超</td> <td>180 千円</td> </tr> <tr> <td>50 人以下</td> <td>156 千円</td> </tr> <tr> <td rowspan="2">1,000 万円以下</td> <td>50 人超</td> <td>144 千円</td> </tr> <tr> <td>50 人以下</td> <td>60 千円</td> </tr> </tbody> </table>	資本等区分	従業者数	税率	50 億円超	50 人超	3,600 千円	10 億円超 50 億円以下	50 人超	2,100 千円	50 人以下	492 千円	1 億円超 10 億円以下	50 人超	480 千円	50 人以下	192 千円	1,000 万円超 1 億円以下	50 人超	180 千円	50 人以下	156 千円	1,000 万円以下	50 人超	144 千円	50 人以下	60 千円	同左	同左	同左	<table border="1"> <thead> <tr> <th>資本等区分</th> <th>従業者数</th> <th>税率</th> </tr> </thead> <tbody> <tr> <td>50 億円超</td> <td>50 人超</td> <td>3,600 千円</td> </tr> <tr> <td>10 億円超 50 億円以下</td> <td>50 人超</td> <td>2,100 千円</td> </tr> <tr> <td>10 億円超</td> <td>50 人以下</td> <td>492 千円</td> </tr> <tr> <td rowspan="2">1 億円超 10 億円以下</td> <td>50 人超</td> <td>480 千円</td> </tr> <tr> <td>50 人以下</td> <td>192 千円</td> </tr> <tr> <td rowspan="2">1,000 万円超 1 億円以下</td> <td>50 人超</td> <td>180 千円</td> </tr> <tr> <td>50 人以下</td> <td>156 千円</td> </tr> <tr> <td>1,000 万円以下</td> <td>50 人超</td> <td>144 千円</td> </tr> <tr> <td colspan="2">上記以外</td> <td>60 千円</td> </tr> </tbody> </table>	資本等区分	従業者数	税率	50 億円超	50 人超	3,600 千円	10 億円超 50 億円以下	50 人超	2,100 千円	10 億円超	50 人以下	492 千円	1 億円超 10 億円以下	50 人超	480 千円	50 人以下	192 千円	1,000 万円超 1 億円以下	50 人超	180 千円	50 人以下	156 千円	1,000 万円以下	50 人超	144 千円	上記以外		60 千円
資本等区分	従業者数	税率																																																									
50 億円超	50 人超	3,600 千円																																																									
10 億円超 50 億円以下	50 人超	2,100 千円																																																									
	50 人以下	492 千円																																																									
1 億円超 10 億円以下	50 人超	480 千円																																																									
	50 人以下	192 千円																																																									
1,000 万円超 1 億円以下	50 人超	180 千円																																																									
	50 人以下	156 千円																																																									
1,000 万円以下	50 人超	144 千円																																																									
	50 人以下	60 千円																																																									
資本等区分	従業者数	税率																																																									
50 億円超	50 人超	3,600 千円																																																									
10 億円超 50 億円以下	50 人超	2,100 千円																																																									
10 億円超	50 人以下	492 千円																																																									
1 億円超 10 億円以下	50 人超	480 千円																																																									
	50 人以下	192 千円																																																									
1,000 万円超 1 億円以下	50 人超	180 千円																																																									
	50 人以下	156 千円																																																									
1,000 万円以下	50 人超	144 千円																																																									
上記以外		60 千円																																																									
法人市民税 (法人税割)	100 分の 14.7	同左	同左	同左	同左																																																						

年度 税目	26	27～	令和元年～																														
個人市民税 (均等割)	市民税 3,500 円 県民税 1,500 円 (H26～H35 年度までの 10 年間、市県民税 ともに標準税額に 500 円加算される)	同左	同左																														
個人市民税 (所得割)	一律 6%	同左	同左																														
	一律 4%	同左	同左																														
法人市民税 (均等割)	<table border="1"> <thead> <tr> <th>資本等区分</th> <th>従業者数</th> <th>税率</th> </tr> </thead> <tbody> <tr> <td>50 億円超</td> <td>50 人超</td> <td>3,600 千円</td> </tr> <tr> <td>10 億円超 50 億円以下</td> <td>50 人超</td> <td>2,100 千円</td> </tr> <tr> <td>10 億円超</td> <td>50 人以下</td> <td>492 千円</td> </tr> <tr> <td>1 億円超</td> <td>50 人超</td> <td>480 千円</td> </tr> <tr> <td>10 億円以下</td> <td>50 人以下</td> <td>192 千円</td> </tr> <tr> <td>1,000 万円超</td> <td>50 人超</td> <td>180 千円</td> </tr> <tr> <td>1 億円以下</td> <td>50 人以下</td> <td>156 千円</td> </tr> <tr> <td>1,000 万円以下</td> <td>50 人超</td> <td>144 千円</td> </tr> <tr> <td>上記以外</td> <td></td> <td>60 千円</td> </tr> </tbody> </table>	資本等区分	従業者数	税率	50 億円超	50 人超	3,600 千円	10 億円超 50 億円以下	50 人超	2,100 千円	10 億円超	50 人以下	492 千円	1 億円超	50 人超	480 千円	10 億円以下	50 人以下	192 千円	1,000 万円超	50 人超	180 千円	1 億円以下	50 人以下	156 千円	1,000 万円以下	50 人超	144 千円	上記以外		60 千円	同左	同左
	資本等区分	従業者数	税率																														
	50 億円超	50 人超	3,600 千円																														
	10 億円超 50 億円以下	50 人超	2,100 千円																														
	10 億円超	50 人以下	492 千円																														
	1 億円超	50 人超	480 千円																														
	10 億円以下	50 人以下	192 千円																														
	1,000 万円超	50 人超	180 千円																														
	1 億円以下	50 人以下	156 千円																														
	1,000 万円以下	50 人超	144 千円																														
上記以外		60 千円																															
法人市民税 (法人税割)	100 分の 12.1 (H26.10 月以降に事業年度を迎える法人から)	同左	100 分の 8.4 (R1.10 月以降に事業年度を迎える法人から)																														

年度 税目	10	11～14	15～17	18～22	23～24	25
固定資産税	100分の1.4	同左	同左	同左	同左	同左
軽自動車税	原動機付自転車 50cc以下 1,000円 90cc以下 1,200円 125cc以下 1,600円 ミニカー 2,500円 軽自動車 2輪 2,400円 3輪 3,100円 4輪 乗用 営業用 5,500円 自家用 7,200円 貨物 営業用 3,000円 自家用 4,000円 雪上車 2,400円 小型特殊自動車 農耕作業用 1,000円 その他 4,300円 2輪の小型自動車 4,000円	同左	同左	同左	同左	同左
市たばこ税	1,000本につき 2,434円	1,000本につき 2,668円	1,000本につき 2,977円 (H15.7.1以降)	1,000本につき 3,298円 (H18.7.1以降)	1,000本につき 4,618円 (H22.10.1以降)	1,000本につき 5,262円 (H25.4.1以降)
特別土地 保有税	保有 100分の1.4 取得 100分の3	同左	平成15年度より税制 改正により課税停止	同左	同左	同左
入湯税	1人1日150円	同左	同左	同左	同左	同左
都市計画税	100分の0.2	同左	同左	同左	同左	同左

税目 \ 年度	26	27	28	29
固定資産税	100 分の 1.4	同左	同左	同左
軽自動車税	原動機付自転車 50cc 以下 1,000 円 90cc 以下 1,200 円 125cc 以下 1,600 円 ミニカー 2,500 円 軽自動車 2 輪 2,400 円 3 輪 3,100 円 4 輪 乗用 営業用 5,500 円 自家用 7,200 円 貨物 営業用 3,000 円 自家用 4,000 円 雪上車 2,400 円 小型特殊自動車 農耕作業用 1,000 円 その他 4,300 円 2 輪の小型自動車 4,000 円	原動機付自転車 50cc 以下 1,000 円 90cc 以下 1,200 円 125cc 以下 1,600 円 ミニカー 2,500 円 軽自動車 2 輪 2,400 円 3 輪 3,100 円 4 輪 乗用 営業用 5,500 円 自家用 7,200 円 貨物 営業用 3,000 円 自家用 4,000 円 雪上車* 削除 小型特殊自動車 農耕作業用 1,000 円 その他 4,300 円 2 輪の小型自動車 4,000 円	原動機付自転車 50cc 以下 2,000 円 90cc 以下 2,000 円 125cc 以下 2,400 円 ミニカー 3,700 円 軽自動車 2 輪 3,600 円 3 輪 3,900 円 4 輪 乗用 営業用 6,900 円 自家用 10,800 円 貨物 営業用 3,800 円 自家用 5,000 円 小型特殊自動車 農耕作業用 2,000 円 その他 5,900 円 2 輪の小型自動車 6,000 円	同左
市たばこ税	1,000 本につき 5,262 円	同左	同左	同左
特別土地保有税	平成 15 年度の税制改正により課税停止	同左	同左	同左
入湯税	1 人 1 日 150 円	同左	同左	同左
都市計画税	100 分の 0.2	同左	同左	同左

*全国的な改正にあわせて「雪上車」の区分を削除、既に課税している雪上車及び新規登録車両は「小型特殊自動車:その他」に編入する。

※3 輪及び 4 輪の車両は、最初の新規検査年月によって税率が変わる場合がある。また、環境負荷の小さい車両にはグリーン化特例によって、軽課税率が適用される。

年度 税目	30	令和元～	令和2～	令和3～
固定資産税	同左	同左	同左	同左
軽自動車税	原動機付自転車 50cc以下 2,000 円 90cc以下 2,000 円 125cc以下 2,400 円 ミニカー 3,700 円 軽自動車 2輪 3,600 円 3輪 3,900 円 4輪 乗用 営業用 6,900 円 自家用 10,800 円 貨物 営業用 3,800 円 自家用 5,000 円 小型特殊自動車 農耕作業用 2,000 円 その他 5,900 円 2輪の小型自動車 6,000 円 <small>※3輪及び4輪の車両は、最初の新規検査年月によって税率が変わる場合がある。また、環境負荷の小さい車両にはグリーン化特例によって、軽課税率が適用される。</small>	税制改正により令和元年10月1日から「軽自動車税(種別割)」に名称変更 税率は同左	同左	同左
市たばこ税	1,000本につき5,692円 (平成30年10月1日以降)	同左	1,000本につき6,122円 (令和2年10月1日以降)	1,000本につき6,552円 (令和3年10月1日以降)
特別土地保有税	平成15年度の税制改正により課税停止	同左	同左	同左
入湯税	1人1日150円	同左	同左	同左
都市計画税	100分の0.2	同左	同左	同左

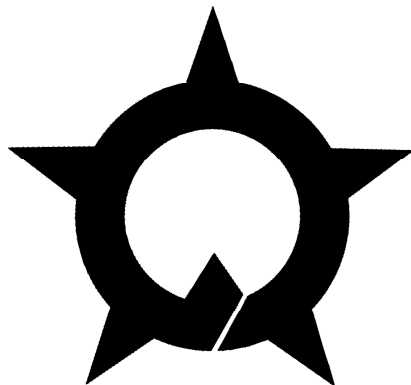

令和2年度 市税概要

発行月 令和2年11月
発行 大野市
編集 企画総務部税務課