結の故郷 越前おおの

報道資料

【発信日】令和２年 12 月８日
【問合わせ先】
学びの里「めいりん」
大野市教育委員会生涯学習課　横井、亀谷
電話　0779-65-5590 内線 75-205

〔COCONO 企画展〕　大胆・鮮やか・強烈
～ 「服部はるみ VIVIDNESS」を開催します ～

COCONO アートプレイスでは、今年度予定していた企画展４本のうち３本を中止とし緊急の企画展を開催してきましたが、このたび、コロナ対策を万全に講じて、当初より予定の企画展を開催する運びとなりました。

つきましては、周知及び取材をよろしくお願いいたします。

記

１ 企画展名　　服部はるみ VIVIDNESS

２ 内　容　　数々の賞を受賞しながら病でこの世を去った大野市生まれの画家、服部はるみさんの作品を展示。未完と思われる最後の作品や闘病中スケッチブックに描いた作品も展示。

３ 展示点数　　油絵１８点、ペン・水彩画　３１点

４ 会　期　　１２月１２日（土）～令和３年３月２１日（日）

５ 場　所　　COCONO アートプレイス（大野市元町１２番２号　TEL ０７７９‐６４‐４８４８）

６ 観覧料　　大人３００円　中学生以下無料
※観覧料でオモヤ・ハナレギャラリーも見ることができます。

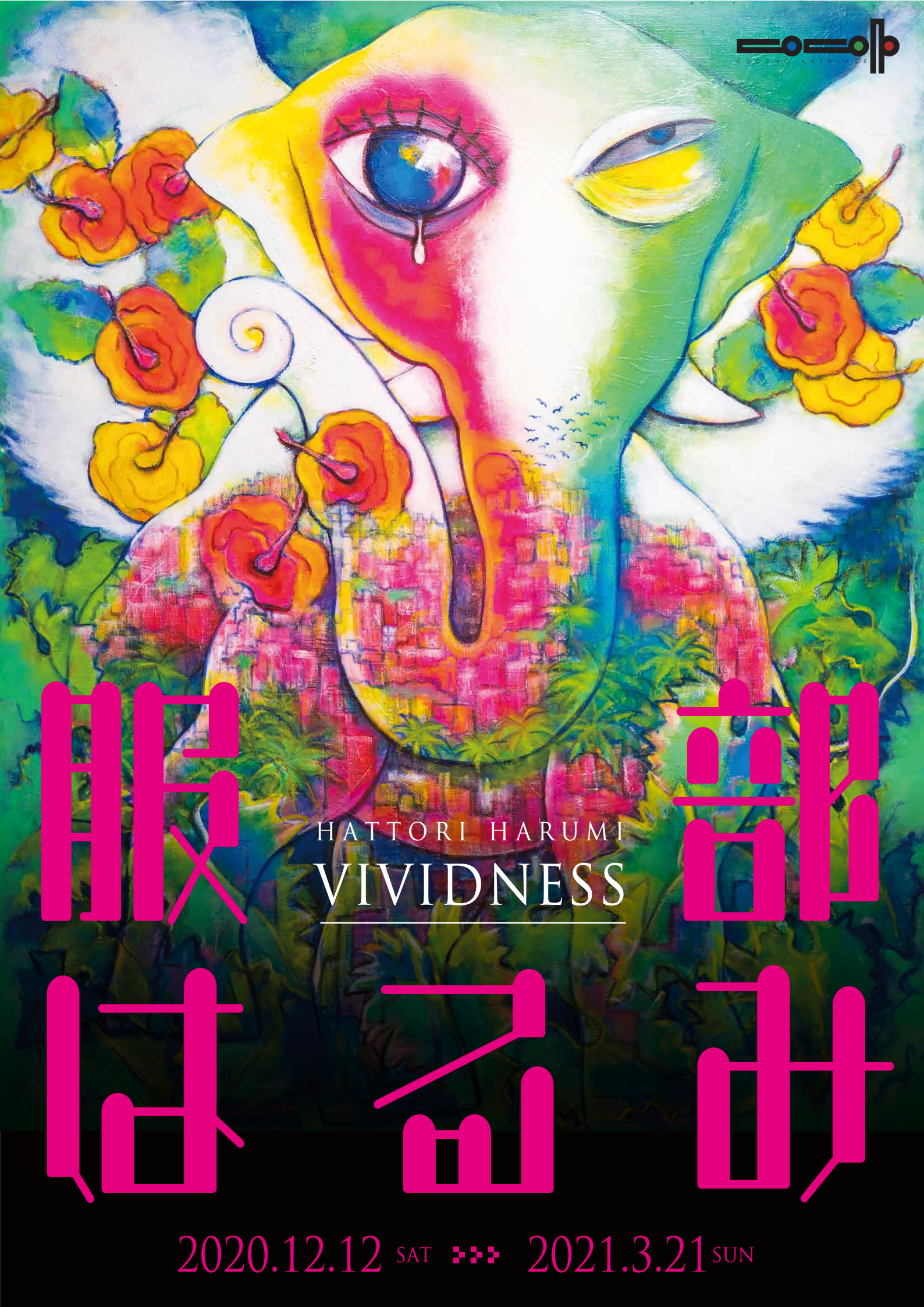
COCONO ARTPLACE
服部晴
HATTORI HARUMI
VIVIDNESS
2020.12.12 SAT
2021.3.21 SUN

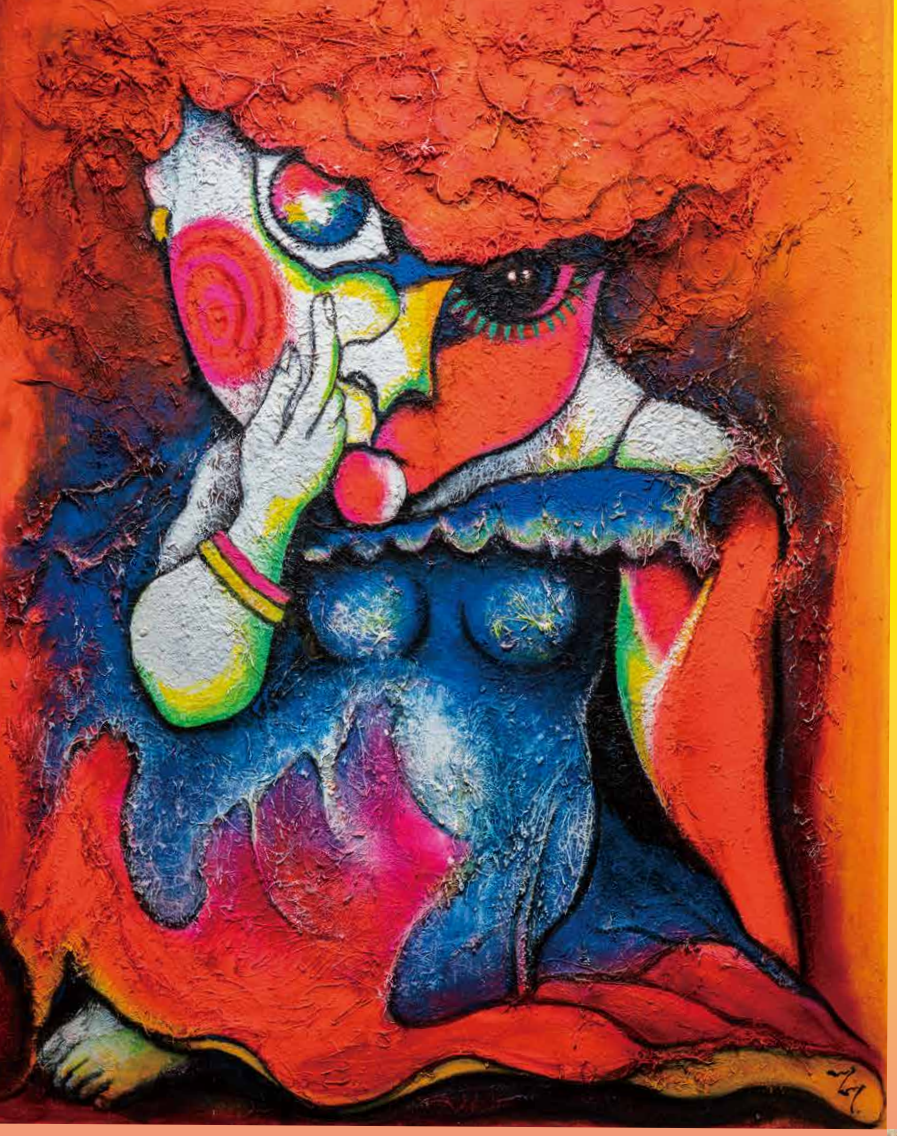

服部はるみ

HATTORI HARUMI
VIVIDNESS

2020.12.12 SAT ▸▸▸ 2021.3.21 SUN

服部はるみの絵は大胆である
線を生かした独特の作風と鮮やかな色彩
幻像と現実を超えた「はるみワールド」は、
見る者に強烈な印象を残す

服部（はっとり）はるみ

1948 年：大野市に生まれる
1964 年：福井県立大野高等学校で美術部に入部　油絵を始める
1979 年：絵画仲間とサークル『パレット会』を発足　絵画に本格的に取り組む
1990 年：第 4 回美浜美術展に入選　第 5 回（1991）第 6 回（1992）続けて入選
1990 年：光陽会会友に推挙される
2000 年：日象会会友に推挙される
2003 年：癌の摘出手術をする
2004 年：第 31 回日象展にて優秀賞を受賞　会員に推挙される
2005 年：第 32 回日象展にて文部科学大臣賞を受賞
2007 年：第 34 回日象展にて外務大臣賞を受賞
　　癌が再発する
2008 年：7 月死去　享年 60 才

GOOD DESIGN

COCONO アートプレイスは
グッドデザイン賞を受賞しました

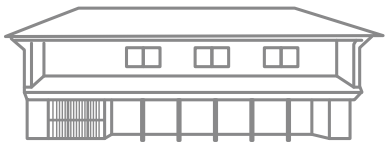

COCONO ARTPLACE

休 館 日 ▸ 月曜日［祝日の場合は翌日］
開館時間 ▸ 9：00〜17：00
観 覧 料 ▸ 大人 300 円 / 中学生以下無料

COCONO アートプレイス
福井県大野市元町 12-2
0779-64-4848
https://www.cocono-art.jp/
cocono アートプレイス