市政大野
発行　福井県大野市役所　編集　総務課広報係　印刷　松浦印刷所
No. 66　昭和34年12月1日 発行　（1部2円）

※ 各戸配布 綴つて保存しましょう

非常電話は一一〇番へ

住みよい大野を あなたの手で

市民の皆さんの声をおききして広く明るい市政を行うため年中いつでも「市民の声」を歓迎しておりますが特に最近は市庁舎の建設、災害の復旧区画整理事業などたくさんの課題がありますので積極的に皆さんの声をおきくするため、「市長に手紙を出す旬間」をもうけました。

市政に関する皆さん方の建設的な御意見なり御要望をどしどし投書して下さい。投書には必ず住所、氏名を明記のうえ投書と表示して下さい。

届け先
〒大野市役所総務課
広報係気付
大野市長あて

市長に手紙を 旬間

期間 12月10日～20日まで

◇11月の人口のうごき◇

出生	47	男	36	女	11
死亡	31	〃	15	〃	16
転入	98	〃	44	〃	54
転出	167	〃	103	〃	64

世帯 9,072
人口 46,985 男 22,898 女 24,087

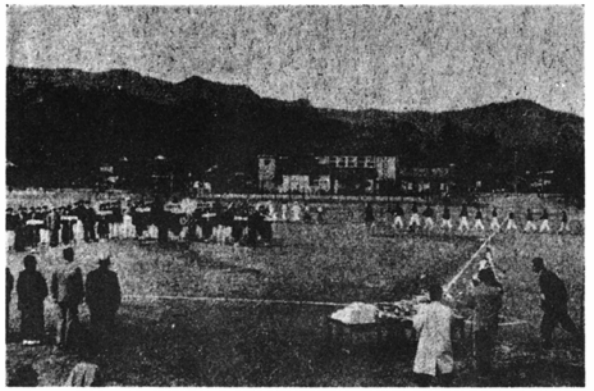

市税の減免など六議案

使用料、手数料にも滞納処分

臨時市議会

第三十八回大野市臨時市議会は、十一月四日から六日間下庄出張所で開かれました。

第一日は各議案の提案理由の説明があり、委員会に附託して休会。九日の本会議において次のように決定されました。

議案第六十七号
大野市庁舎建設特別委員会設置の件

市庁舎の建設は慎重を要するので、特別委員会の設置を決め構成人員は九名として投票の結果、次のように選出されました。

◎印委員長○副委員長）
◎稲津忠右衛門　林　達也
大下　吉夫　○四方　甕二
松田　京松　猪山　静
高田市左衛門　尾崎　真一
石田　政治　砂子　貞一
中川　甫　野尻　源
高田新左衛門　多田　忠直
安川　高三
近藤又右衛門
○加藤哲治郎
○安土　義雄

議案第六十八号
電源開発特別委員会設置の件

奥越の電源開発を促進することは市の発展に大きな影響があるので、この問題を積極的に推進するため特別委員九名を投票により選出しました。

議案第六十九号
専決処分事項の報告

昭和三十四年度消防施設整備のため損害保険会社よりの借入金壱百万円（利子年七分二厘）を昭和三十九年五月二十日までに償還する。

議案第七十号
大野市諸収入金に対する督促及び滞納処分に関する条例の制定について

使用料及び手数料などの納期限内に納入しないものについて、事務処理を規定しました。これによって使用料、手数料などについても滞納処分が出来るようになりました。

議案第七十一号
大野市手数料条例の一部改正について

取扱については従来と変りはないが、条例に不合理な点があるので改正したもの。

議案第七十二号
昭和三十四年八月および九月の水害による被害者に対する市税の減免に関する条例の制定について

この条例によつて今度の災害を受けられた方の市税が減免されます。

◇

旧災害復旧 査定総額は 七八、八八一千円

申請の八八・五三%

今次の災害復旧工事の国の査定は十一月十一日から十一月二十七日まで関係各省からの査定官によつて行われ、次のように決りました。

市が申請しましたのは全部で五八ヵ所八九、〇九一千円ですが、この約八八・五三%七八、八八一千円、五十六ヵ所が認定されました。

これで災害復旧の全査定が終つたわけですが、この前の査定を含めて八十一ヵ所総額九七、〇二二千円となります。なおこんど査定されたものは次のとおり。

農務関係（三二、一八五千円）

新田	農地復旧	一、二三二アール	
七板	〃	三〇二アール	
新河原	〃	四六五アール	
〃島	〃	八九アール	
〃	〃	一四アール	
唯野	農業施設	水路	三五m
〃	〃	一八m	
七板	〃	一六五m	
〃	〃	二〇五m	
新河原	〃	二五四m	
落合	頭首工	一ヵ所	
下黒谷	水路	五八m	
上黒谷	〃	四三m	

林務関係（一二、一三四千円）

上黒谷	頭首工	一ヵ所	
桜久保	水路	七〇m	
中津川	頭首工	一ヵ所	
小池	林道	二五m	
〃		二九m	
ミノ又林道		二三m	
木橋		二六m	
鋼ヶ平木橋		二一m	
谷山永久橋		取付道路共	八二m

新年祝賀会

申込み二十日まで

恒例の市民年賀会を次のとおり催しますから、ご希望の方は十二月二十日までに市の総務課、または各出張所へお申込み下さい。

◇とき　昭和三十五年一月一日午前十時
◇ところ　大野公民館
◇会費　百円（申込と同時納入）
◇主催　大野市

球界野年少市大野

制服 制帽で入場式

19チーム 三〇〇名が参加

大野市少年野球連盟、福井新聞社大野総局共催の第一回大野市少年野球大会は十一月七日午後一時半から有終中学校グラウンドで開会、参加十九チーム選手約三〇〇名が有終中のブラスバンドに合せて入場行進を行いダイヤモンドに整列、国旗掲揚開会宣言のあと寺島大会長代理から勝敗にこだわらず元気よくやつて下さいとあいさつ、選手代表高井保治君は正々堂々と戦いますと宣誓、大野正鳩会のハト三百羽が舞い立ち大会気分を盛り上げました。

学友ク亀城を くだし優勝

試合は大高、有中、有南、下庄中の四校庭でそれぞれ熱戦がくりひろげられ、学友、亀城、ジャガース、ファイトの四チームが準決勝に進み、学友対亀城の決勝戦で学友クラブが第一回の優勝をとげました。

試合終了後、有終中学校校庭で閉会式を行い初の優勝旗と市長杯が学友チームに、二、三、四位各チームにもそれぞれカップが贈られました。

母子福祉大会

子女の就職を公平に 保険税の軽減など

市内に、夫を失い幼児をかかえて生活の苦難とたたかいながら生きるお母さんたちの未亡人会は約五〇〇名。これ等の人たちは日常生活中のいろいろ困難な問題を、みんな力を合せて解決しようと、十一月七日大野公民館で母子福祉大会をひらき、真けんに話合いました。

貯蓄組合を作つて貯蓄に心掛け、強く正しく子供を守り立派な社会人として育てあげることを申合せ、次のようなことを決議文として関係方面へおくりました。

①子女の就職は母子家族であるとの偏見で取扱わないよう
②国民健康保険税の軽減をしてほしい
③母子福祉年金の支給範囲を生別母子家庭にも拡大し、年金額を二千円に増額されたい
④母子家庭の福祉増進のため助成の増額を期されたい。

国民年金証書

市内の第一号は 松尾まきさん

国民年金の請求手続は調順に進み、既に市内のおとしより、身体障害者、母子家庭の方の受付を終り県へ送られました。

県では一日も早く「年金証書をお手元へ」と裁定業務を急いでおりますが、十一月二十四日その第一回分として市内清水上一松尾まきさんほか一一二名の方へ証書が届きました。

このあともどんどん裁定されておりますので、おそくとも一月中には皆さん方全員のお手元へ年金証書をおとどけすることができることでしょう。

県では一日も早く「年金証書をお手元へ」

△新しく年金を請求出来るお方へ

今年の十一月二日以降新しく年金を受けることができるようになつたお方は、一日も早く請求の手続をなされるよう係ではお待ちしております。

納税強調月間

期間 十二月一日 ― 十二月三十一日

年の瀬ともなり何かと経費も御入用のことでしょうが、まず納税完遂から全部完納され、請ければ幸いです。

納税はお早めにお願いいたします。

月間中は係員が出張しますから、この機会にお納めくださるよう特にお願いいたします。

こんと

「豚、牛肉輸入」
苦肉の策でした
曇林省

風見鶏

▼一九五九年も師走の風が吹く頃になつてしまつた。一年間の大野市に関係した主なものを挙げてみると、二月早くも頭、大野市制以来の大選挙区制による議会選挙が行われた。結果は旧を改むるに余り変りはなかつたが、現在の市のほんとうの姿であるのかも知れない。▼二月は六呂師高原のスキー場に高松宮殿下を迎えて中日大会は盛況であつた。これを機にスキー場の整備は着々と進行していくのは何よりだ。▼四月、市役所大異動は一部に非難もあつたが、その後順調に軌道に乗つたようだ。続いて五月、国保の窓口払いも医師会の苦情もあつたが、双方の協調もあつて順調に運ばれているようだ。▼七月、市農場の新設発足は農家にとつて期待と将来の一層の結びつけを固くした続いて越美北線のレール敷設が始められた。現在は大野駅の整備で多忙を極めているが、実現の緒についたことは何よりだ。▼八月大高落成式も大野にとつての最高の教育殿堂だけに、各関係方面の注目を集めた。降つて九月、市金庫の発足は合理的な市財政上の運営の一環として注目してよい。対外的つまぐいの弊をなくする意味においても結構だと歓迎する向きもある。▼九月二十六日歴史的な伊勢湾台風はさきの十二号台風と共に合計七億の被害復旧費の算定となつた。苦しい市財政事情にありながら、これらの復旧に努力することは並大ていではないが、着々その緒についていることは喜ばしい。▼最後にこうした悪条件下にありながら、大野市全体の上では昨年に比べて一万七千俵の供米が増えたことになる。それは豪原、木本地区の開拓が進められたからである。▼以上十大ニュースにしてはいささか地味かも知れぬが、どれもこれも思い出のこもる建設譜でもある。去る年来る年を想いめぐらして光栄あれ。

賀状は早目にあて名は正しく

年賀郵便の特別取扱は十二月十五日からです。年末は郵便物が大変こみあいます。こみあってきてからお出しになると遅れるおそれもありますから次のことに御協力下さい。

◉郵便物のあて名は正しくハッキリと子供さんや同居人あては「何々方」と肩書を書いて下さい。
◉年賀状は二十三日頃までにお出し下さい。
◉年末贈答小包は十五日頃までにお出し下さい。
◉小包を速く確実にお届けするために、小包の荷造りは完全に、荷札を二枚つけて下さい。
◉郵便物のあて名は正しくハッキリと子供さんや同居人あては「何々方」と肩書を書いて下さい。
◉年賀スタンプを窓口に備付けますからせいぜい御利用下さい。

（大野郵便局）

好評の年賀電報を

きれいな用紙で届けられ、非常に印象的だと好評の年賀電報の特別取扱期間が次のように変りました。

特別取扱期間
十二月十日から十二月二十八日まで、
なおこの料金は期間中十五字まで三十円です

市営住宅へ入居

十二月一日から

家がなくてお困りの方のため、市では毎年市営住宅を建ててこれらの方々の便宜を計っていますこんど小山地区下舌地籍に二十戸の市営住宅が建てられました。

十一月二十一日抽せんを行い、十二月一日より入居されることとなりました。写真下舌市営住宅

庄林分校改築

庄林の分校は校舎も古いうえに運動場もせまくかねてから改築を要望せられていましたが、こんど新しく生れかわりました。これまで平屋建であつたものを二階建とし、階下を講堂、階上を教室とし、運動場も約三倍にひろげられました。総工費二三〇万円で延坪数三三〇平方メートル、七月一日に着工十一月十五日完成、二十四日にはこの新しい校舎で授業が始められました。

恵まれない方へ

温い心を

歳末の助け合い

年の瀬も近づきました。寒さも日毎にきびしくなつて、身寄もなく働らくことも出来ない年よりや子供のために、皆さんの温い心を寄せて下さい。

市では毎年恵まれない方のために歳末の助け合い運動を行つておりますが、今年も又皆様の温い心でこれら薄幸の人たちに楽しいお正月を迎えてもらうよう、この運動をすすめることとなりました。

近いうちに区長さんから同情袋を各家庭に配つていただきますからその中へお金二〇円以上又は米二合以上を入れて御協力下さい。

整備を急ぐ

六呂師スキー場

スキーシーズンを間近にひかえた六呂師高原振興会（稲津忠右衛門会長）では、今スキー場の整備に懸命です。

スキーリフト、ヒュッテの完成と共に名実ともに県下随一のスキー場にと十一月十五日より下刈り作業を始めました。

またリフト周辺に点在する大岩も取除こうと連日爆破作業がすすめられております。これ等の作業は十一月一ぱいで終り生れ変つたような美しい斜面は遠く県外からも訪れるスキーヤーをよろこばせることでしょう。

（写真はスキー場リフト周辺の下刈作業）

簡易水道 普及率は20.4%

佐開、蕨生水道の完成で

佐開、蕨生、木落三部落一八五戸の台所へ新しく水道が引かれました市の今年の水道事業の主体として八月着工以来四ヶ月ぶりで完成のうたもので、総工費千三百五十万円、その〇長は一万五千メートルにもなります。

部落の要所には消火栓も取付けられ、非常の場合に備え、明るく改善された台所に流れる美しい水に主婦の表情は明るいまだ低い普及率

大野市発足以来の水道普及状況は次のとおりでその普及率は二〇・四%

簡易水道普及状況

大野市
四四個所　一、六二六戸　給水人口九、三七三人　普及率二〇・四%
全国
八、七〇〇個所　給水人口三、八三八、〇四七人　普及率三七・五%

（写真は佐開貯水槽）

自衛官を募集

受付は十一月二十日から

陸、海、空自衛官の第四次募集が行われます。

志願受付は
十一月二十日～昭和三十五年一月十四日

応募資格
昭和十年三月二日から昭和十七年三月一日までの間に生れたもの

採用試験
昭和三十五年一月中旬

申込
市役所および出張所へ

農地対価の徴収

毎年政府の開墾事業により農家に売渡される農地対価（代金）の徴収は次のような方法でなされます。

①農地代金が五千円以内のときは全額一時払。
②農地代金が五千円以上の場合は年賦償還となりますが、その額に千円未満の端数があるときはその端数だけが一時払となります。

例えば五、三〇〇円の場合は五、〇〇〇円が年賦償還三〇〇円が一時払となります。

◇

昭和三十年三月末日現在三百五十万円、その〇長は一万五千メートルにもなります。

部落の要所には消火栓も取付けられ、非常の場合に備えた台所に流れる美しい水に主婦の表情は明るいまだ低い普及率

大野市発足以来の水道普及状況は次のとおりでその普及率は二〇・四%

簡易水道普及状況

大野市
四四個所　一、六二六戸　給水人口九、三七三人　普及率二〇・四%
全国
八、七〇〇個所　給水人口三、八三八、〇四七人　普及率三七・五%

（写真は佐開貯水槽）

会長に滝波与六氏ら

大野青果 生産販売 連合会発足

市内の青果物を計画的に生産し、出荷を図り、適正円滑な青果物の流通対策を樹立するため、市内の農協を主体とする大野青果生産販売運合会が結成され、十一月二十日その創立総会が開かれました。

出荷組合規約、予算案などをきめ、会長に下庄農協長滝波与六氏を選び次のように役員の選出を行いました。

△理事
杉本憲治　滝波与六
林　二見　飯岡彦兵衛
本田　茂　西川文右衛門
永見守一　幡掛吉武

△監事
松原　勇

（上庄）
（富田）

△幹事
山田秀司　松藤　旭

△参与
安川高三　土田　正
増永慶三郎
浦井良太郎　土蔵武雄
山田宗一　西井　勇
大久保利雄

△顧問
大野市長

十一月中には青果市場も完成するので、十二月一日よりこの連合会の手によつて市場運営が始められます。

機構は図のようになります。

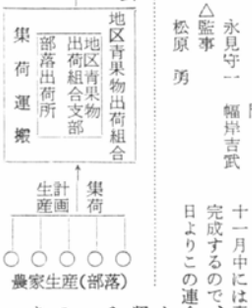

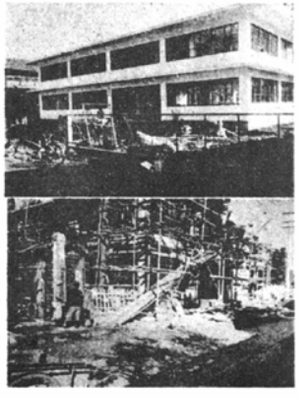

新しい官公街の出現

市内の官庁街と云われる通称柳町は、いま官庁の新築で賑つております

大野税務署庁舎、福井地方法務局大野支局、職業安定所などの建物が年内竣工をめざして急ピッチの工事が進められています。

いずれも近代的な鉄筋コンクリート造りの明るい建物で、時代的な大野裁判所の建物と対照的で市内官公街の面目を一新することでしょう。

写真（上）法務局
（下）建築中の職業安定所

井桝さんら81名

市の民生委員の改選

民生委員の任期が十一月一日で満了となりますので、全国一斉に改選が行われます。

市では二十一日民生委員選考委嘱されることとなつております。

大野地区（二五名）
井桝憲次郎　大沢太数
田中竹次郎　北野ひさを
武田ひさ　斎藤甚作
脇本栄三　山内ますえ
石本登美　永見守一
堀　正　猪島逸男
芝田重助　松谷　正
宮田　準　田中藤一
橋本与一　二宮竜蔵
赤星龍顕　朝比奈祐明
松田敬蔵　中沢　勉
川崎よしの　尾崎啓二
坂井　保

下庄地区（一二名）
竹根主計　林　源助
佐々木龍夫　斎藤　正
面屋いへ　加藤善右衛門
山口治郎右衛門
金森照子　金森照子
西田　清　室谷　保
玉村信子

乾側地区（五名）
松島　清
谷川庄左衛門
北ミネつい吉川忠左衛門
北村はつせ　飯田　茂

小山地区（六名）
大谷忠次　泉　きみ
佐々木さなえ　安間養雄
田中菊松　田中新一

上庄地区（一二名）
石黒又栄　権守七太郎
出村土松　安川　砂
山田八千代　石田藤吉
松井君子　植田雪森
斎藤久代　岡田大治
上田　実　安川　操

民生委員の仕事は

消防自動車、ガソリンポンプ等三十余台をもつて火災の防止と被害を最小限にくいとめるよう万全を期している。

百余名の消防団があつて

郷土いろはかるた

災害防止に万全を

「市報の発行を早く」との声にお答

最近市報の配布がおそくて困るとの御意見がよせられています。

市としてはなるべく毎月一日発行を期して努力いたしておりますので、おそくとも五日頃までには出張所へ送られておりますから、十日前後に配布されないときは市の総務課又は出張所へお問合せ下さるようお願します

公衆電話だより

◇こんど市役所の前に公衆電話ボックスが設けられました。御利用の程を

◇これまで二番上（銅子菓子店隣り）にあつた公衆電話ボックスは取除かれましたが、簡易公衆電話として銅子菓子店内に備付けられてありますからどうぞ御利用下さい。

家庭を明るく

適度の照明を

どこの家庭でも室内の装飾や調度品にはずい分気を配る私たちも、室内の照明には案外無関心ではないでしようか。

大切な目を守り明るい生活を楽しむために、次のことがらに注意しましょう

①よい照明とは十分な明るさがあり、その明るさにむらのないこと。まぶしさのないことが大切です。

②居間や勉強室の適当な明るさは大体次のとおりです。

広さ	光源	白熱球 笠付	螢光灯 簡易型	螢光灯 包囲開型	螢光灯 大井埋
四畳半	60w		20W2 30W1	20W3 30W1	20W4 40W2
六畳	75w		20W2	20W3 30W2	20W3 30W2
八畳	100w		30W2 20W3	20W4 40W2	40W2
十畳	100w		30W3	30W4 40W2	40W3

③まぶしさをなくするために電灯には必ず笠を用いましよう。

④電気スタンドだけで勉強すると目が疲れます勉強にはへや全体の照明とスタンドが合理的です。

⑤テレビを見るときは必ず電灯をつけて、部屋をある程度明るくして見ることが大切です。

富田地区（十名）
常見憲馬　帰山小太郎
斎藤八郎兵衛　印牧七郎
松田志づる　龍川　秋
尾崎ハル　榎　一男
松山ひでを　広瀬チサト

阪谷地区（七名）
稲津忠右衛門　中出珍蔵
原　愛子　嶺本貞子
多田うめ　中山　茂
中村秀治

五箇地区（四名）
岡二男治　林金之助
加藤稔　原ひさる