

森林組合のチップ加工場

年間8千立方メートルを生産

山林資源の有効利用に



70人が参加して行われた落成式

市森林組合（林達也組合長）が昨年9月から、吉地籍の国道158号線バイパス沿いで建設を進めていたチップ加工場が完成し、3月2日落成式が行われました。

式には林組合長をはじめ、組合関係者や川崎市長など約70人が出席し完成を祝いました。

この加工場は新林業構造改善事業の一環として、国・県・市の補助を

受けて建設したもので、敷地は2,800平方メートルです。

工費は1億5,850万円で、チップ工場（鉄骨平屋819平方メートル）と管理棟（同81平方メートル）があります。

長さ2メートルに切られたチップ用原木は皮むき機で皮をむかれます。その後、ベルトコンベアでチップ加工機に送られて30度角に削られ、選別機で大きさをそろえるようになってお

り、すべて流れ作業です。

このほかに製材機も備えられています。

同組合では当面、年間6,200立方メートルを加工し、2年後には8,000立方メートルを生産する予定です。

これまで植林のため伐採された広葉樹が十分活用されていない面もかなりありましたが、今後は山林資源が有効に利用されることとなります。

組曲「越美北線」を作詩

大野混声合唱団定期演奏会で発表

塚本貞子さん



自作「越美北線」を歌う塚本さん

大野混声合唱団（広瀬敏一団長、団員20人）は、2月28日市民会館で定期演奏会を開きました。

今年で8回目を迎えた演奏会には約200人の市民が参加。場内いっばいに流れる素晴らしいメロディーに魅了されていました。

特に今回は、当市出身の音楽家塚本貞子さん（福井市在住）が存続の願いを込めて作詩した「越美北線」が披露されました。

この歌は「ソプラノと混声合唱のための組曲」として、福井大学助教授の島崎篤子さんが作曲したもので今回が初演でした。

「越美北線」は次のとおりです。
母を訪う 車窓に春星 二つ三つ
気動車の 動けばそこより 青田風
柿の実に ふれんばかりや 越美線
一駅ごと 雪の深みて 里に来ぬ

56年の観光客動向調査結果

麻那姫湖・宝慶寺に人気

全体では3万5,000人減

昭和56年の観光客動向調査がこのほどまとまりました。

これによりますと、昨年1年間に当市を訪れた観光客は56万1,100人で、前年より3万4,800人少なくなっています。

観光地で最も人気があったのは、例年どおり六呂師高原で18万4,400人です。次いで、市内観光・越前おのおのどり12万4,600人、勝原5万8,400人、宝慶寺・同いこいの森4万1,300人、森山3万6,900人、麻那姫湖3万5,300人、荒島・九頭竜峡2万7,800人、郷土歴史館・大野城2万4,700人の順になっています。

このうち、前年に比べて増えたのは麻那姫湖1万1,700人、宝慶寺・同いこいの森7,500人、森山5,900人で、反対に減ったのは荒島・九頭竜峡1万6,700人、勝原1万5,900人、六呂師高原1万5,500人です。

麻那姫湖や宝慶寺周辺はキャンプ場が整備され、年々自然に親しむ観光客が増えています。また、積雪期間が長かったため各スキー場も利用者が増えています。

一方、荒島・九頭竜峡と勝原は、勝原遊園の夏季休業などによって一般行楽客が減ったためであり、六呂師高原は円山公園の整備工事が影響



家族連れでにぎわった秋の里

したものです。

地域別の観光客では、県外客10万2,300人、県内客45万8,800人となっており、いずれも前年より減っています。

利用目的別ではスキーが最も多く

19万1,300人、行事行楽17万4,200人、一般行楽12万3,500人、ハイキング2万6,000人、社寺・文化財巡り1万9,700人となっています。

消費額は総計で3億9,788万円で前年より4,053万円増えています。

あすなろ授産所

4月中旬に移転

昨年10月から始まった、社会福祉法人あすなろ福祉会・あすなろ授産所(婦山研吾所長)の改築移転工事は順調に進んでいます。今月末には完成の予定で、4月中旬から新しい施設で作業を始めます。

場所は篠座(荒子)地係で、市道木本線の西側です。

敷地は3,427平方メートル。

鉄筋コンクリート平屋建て480平方

メートルで、明るくゆったりした間取りです。117平方メートルの木工作业室など3つの作業室と事務室・医務室・会議室・食堂などがあります。総工費は7,529万円で国・県・市から補助を受けています。

同授産所は精神薄弱者を対象に51年11月に誕生、55年6月に法人組織になりました。市内や勝山市から22人が通所しており、家具ののり付け

や軍手の縫製などの職業訓練に励んでいます。

これまで天神町の旧有終中学校舎を借り受けていましたが、老朽化するとともに手狭になってきたため今回改築しました。

移転後は現在の25人の定員から、30人になります。

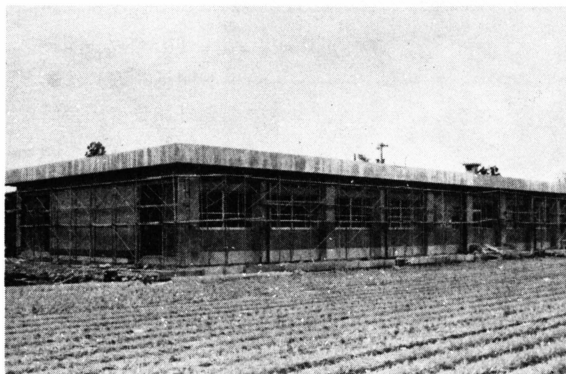

完成間近な授産所

お知らせ

◆国民年金保険料4月から改正

国民年金の保険料が4月から変わります。これは、物価上昇などによって引き上げられた年金額と、保険料の均衡を保つためです。

定額は月額5,220円(現在4,500円)に、付加は月額5,620円(現在4,900円)になります。

保険料は年4回に分けて納めることになっていますが、1年分をまとめて前納する方法もあります。

前納すると割安(定額1,510円、付加1,630円)になりますし、納め忘れの心配もありません。前納希望の方は4月中に納めて下さい。

保険料を納め忘れると、老齢年金や障害年金・母子年金などが受けられないこととなりますので、必ず納期までに納めて下さい。

生活が苦しくて納められない人には、保険料が免除される制度もあります。詳しくは市民課年金係(6-1111内線265)へどうぞ。

◆卓球教室にどうぞ

国内の一流選手を招いて卓球教室が開かれます。奮って参加下さい。

- 〈期日〉3月20・21日(土・日)
- 〈場所〉有終会館
- 〈対象〉小学4年生以上の市民
- 〈申し込み〉17日(水)までに市教育委員会体育課(6-1111内線409)へ

◆市民卓球大会は28日

市民卓球大会が次のとおり開かれます。未経験の方も歓迎しますので奮って申し込んで下さい。

- 〈日時〉3月28日(日)午前8時30分

スマイル

「レールの響き」

モットノレ、モットノレ

——越美北線

犬の登録と狂犬病予防注射

——漏れなく近くの会場で

犬の登録と狂犬病予防注射が4月1日から始まります。

当日は手数料3,460円(畜犬登録料2,100円、注射料1,000円、注射済票交付手数料360円)と印

鑑をお持ち下さい。

犬を飼っている場合は年1回の登録と、2回(春、秋)の注射を受けなければなりませんので、近くの会場で漏れなく受けて下さい。

| 月日 | 曜 | 時 | 間 | 場 | 所 | 月日 | 曜 | 時 | 間 | 場 | 所 | | | | |
|-----|---|-------------|---|-----------|-------|-----|---|-------------|---|-----|-------|------------|-----|-----|-----|
| 4.1 | 木 | 9.30~11.00 | | 下庄 | 公民館 | 4.5 | 月 | 14.50~15.20 | | 日吉町 | 市営駐車場 | | | | |
| | | 13.30~14.10 | | 上庄 | 公民館 | | | 9.30~10.20 | | 市農協 | 中休出張所 | | | | |
| | | 14.20~14.40 | | 木本 | 分校 | | | 10.30~11.00 | | 富田 | 公民館 | | | | |
| | | 14.50~15.10 | | 五条方 | 公民館 | | | 13.30~15.00 | | 市民 | 会館 | | | | |
| 4.2 | 金 | 9.20~9.50 | | 旧庄 | 林分校 | 4.7 | 水 | 9.30~11.30 | | 4.8 | 木 | 9.40~10.00 | | 六呂師 | 公民館 |
| | | 10.00~10.30 | | 中津川 | 自動車学校 | | | 10.10~10.30 | | | | 堂島 | 道場 | | |
| | | 10.40~11.20 | | 市農協 | 乾側支所 | | | 10.40~11.10 | | | | 阪谷 | 公民館 | | |
| | | 13.30~14.20 | | 城東 | 会館 | | | 13.30~13.50 | | | | 旧松丸 | 分校 | | |
| | | 14.30~15.00 | | 石灯ろう・旧二番角 | | | | 14.00~14.20 | | | | 森目 | 小学校 | | |
| 4.5 | 月 | 9.30~10.00 | | 菖蒲池 | 道場 | 4.9 | 金 | 14.40~15.00 | | 旧五箇 | 郵便局 | | | | |
| | | 10.20~11.00 | | 小山 | 公民館 | | | | | | | | | | |
| | | 13.30~14.00 | | 春日 | 児童館 | | | | | | | | | | |

- 〈場所〉開成中学校体育館
- 〈対象〉小学4年生以上の市民
- 〈部別〉第1部(高校・一般の経験者)第2部(中学・高校・一般の未経験者)第3部(学童)第4部(親子)
- 〈種別〉男女別シングルスと親子ダブルス
- 〈申し込み〉24日(水)までに市教委体育課へ

◆登記の無料相談

福井土地家屋調査士会と福井司法書士会では、土地・建物の各種登記や法人登記などについて、次のとおり無料相談所を開きます。

- 〈日時〉4月1日(木)午前10時~午後4時
- 〈場所〉大野公民館

◆青年祭は市民会館で

第11回大野市青年祭は「僕らの青春模様は……夢を託して」をテーマに、次のとおり開かれます。

音楽と芝居で現代青年の心の多面性を表現するユニークな企画で、あなたの参加をお待ちしています。

- 〈日時〉3月20日(土)午後6時
- 〈場所〉市民会館
- 〈ゲスト〉高橋五郎氏(シンガーソングライター)
- 〈参加費〉500円(記念品付き)
- 入場整理券は、市教育委員会・喫茶店・楽器店などでお求め下さい。

春の火災予防運動

たき火に注意を

3月18~31日は春の火災予防運動期間です。

これからは乾いた風が吹いて、火災の起きやすい日が多くなります。

1人ひとりが次のことに注意し、火災の発生を防ぎましょう。

- ◎風のある日のたき火はやめる。
- ◎たき火をするときは必ず監視し、後は水をかける。
- ◎マッチやライターなどは子供の手の届かない所へ置く。
- ◎家の回りの燃えやすい物は整理しておく。
- ◎出掛ける前、寝る前は火の元をよく確める。

市民カレンダー

3月25日～4月9日

| | | | | |
|--------|--------------|-----------------------------|--|---------------------|
| 25 (木) | 電気記念日 | 心配ごと相談 行政相談 体育施設利用説明会 | 9.00～12.00 10.00～15.00 19.00～21.00 | 市役所 下庄公民館 市役所 |
| 26 (金) | | | | |
| 27 (土) | | | | |
| 28 (日) | | 休日当番医 | 内科 外科 | 尾崎病院 |
| 29 (月) | | | | |
| 30 (火) | | | | |
| 31 (水) | | 結婚相談 | 10.00～15.00 | 有終会館 |
| 1 (木) | 新学年 新財政年度 | 無料登記相談 | 10.00～16.00 | 大野公民館 |
| 2 (金) | | | | |
| 3 (土) | | 行政相談 | 13.00～16.00 | 有終会館 |
| 4 (日) | | 急病の方は休日急患診療所へ | | |
| 5 (月) | | | | |
| 6 (火) | | | | |
| 7 (水) | 世界保健デー | 結婚相談 | 10.00～15.00 | 有終会館 |
| 8 (木) | 花まつり 満月 | 心配ごと相談 | 9.00～12.00 | 市役所 |
| 9 (金) | | | | |

県立大野青年の家 文化教室の参加者募集

県立大野青年の家では今年も次のように文化教室を開きます。
 教養・生活文化の向上と仲間づくりのため、多数参加して下さい。
 参加希望の方は青年の家（中野57-6-1、5-7103）へ早めに申し込み下さい。

<生け花教室> 愛好者20人、4～12月、毎月第2・4木曜日
 <茶道教室> 愛好者20人、4～12月、毎月第2・4金曜日
 <着付け教室> 愛好者20人、4～12月、毎週木曜日

なお、青年の家では毎週日曜日青少年の学業・進路・家庭・職場をはじめ心身障害問題など、各種の悩みについての個人相談に応じています。気軽に相談下さい。

発行 福井県大野市 編集 秘書広報課(電話 01111) 印刷 松浦印刷

大野市地域集団 転作推進協議会

連絡会が発足

水田利用再編対策を円滑に進めるため、各地区では転作推進協議会を中心に取り組んでいます。このほど、市全域の有効的な集団転作を進めるため、同協議会の連

絡会が発足しました。

構成員は各地区の転作推進協議会長・区長会長・農家組合長・農協関係者など37人です。同会では、各地区協議会相互の情報交換や技術交流

を深めながら、農家所得の向上のため各種の事業を行います。



⑥ 1111