

過去10年の観光入込み客数の推移

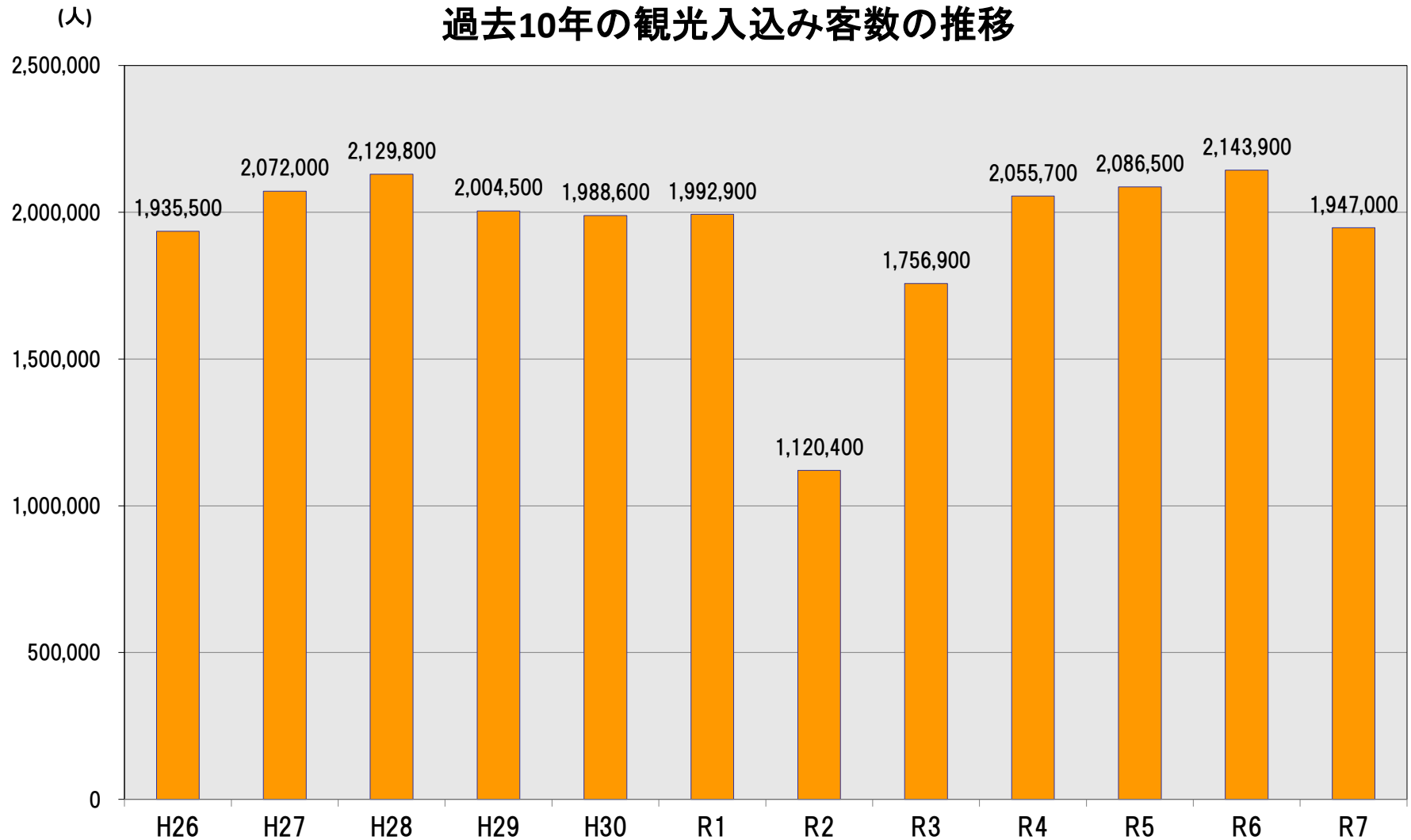

令和7年の観光入込み客数の総数は1,947,000人となり、前年と比較して196,900人の減少（前年比90.8%）となった。
この減少の主な要因としては、3月から7月にかけて発生した国道158号の通行止めに加え、令和6年度の北陸新幹線金沢・敦賀間開業による反動減等の影響が考えられる。

一方で、後半には国道158号の仮設道路の供用開始や各種誘客施策の効果により、入込客数に一定の回復傾向も見られた。

【外的要因】

(R6) 北陸新幹線金沢・敦賀間開業

(R7) おおの天空パークOSORA、SORA to DAICHIのオープン、国道158号の仮設道路の供用開始、大阪関西万博の開催

日帰り／宿泊 入込客数の推移

(千人)



日帰り客数は1,865,000人となり、前年から194,000人減少（前年比90.6%）。宿泊客数は82,000人となり、前年から3,000人減少（前年比96.5%）。宿泊については、国道158号の通行止めや猛暑の影響により和泉エリアのキャンプ施設を中心に宿泊者数が減少したものの、六呂師高原周辺エリアにおいて新たに開業したキャンプ場「SORA to DAICHI」により、減少幅は比較的抑えられた。

県内／県外別 入込客数の推移

(千人)

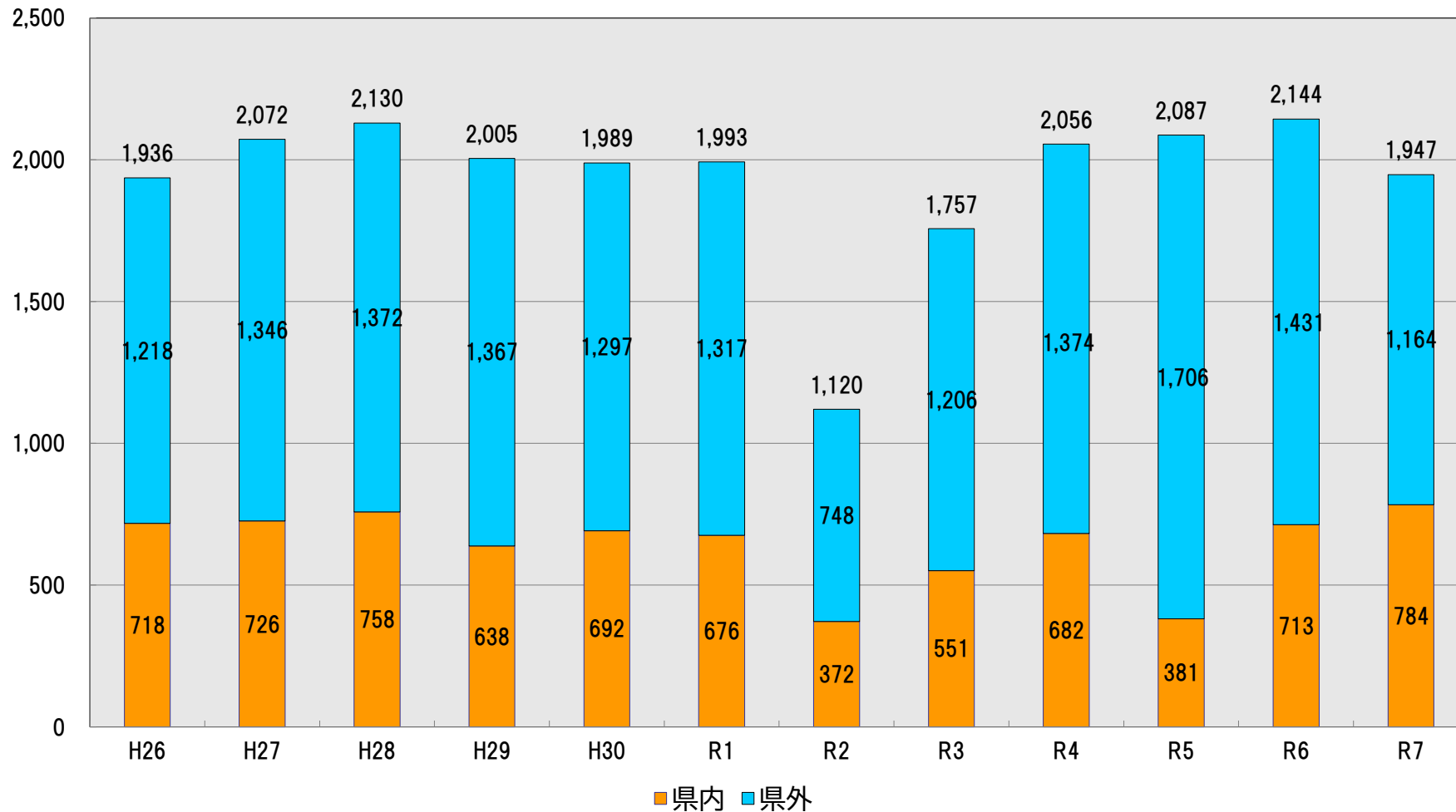

県内からの入込客数は784,000人となり、前年から71,000人増加（前年比110.0%）した。県外からの入込客数は1,164,000人となり、前年から267,000人減少（前年比81.3%）した。

月別入込客数の推移

年	入込総数	1月	2月	3月	4月	5月	6月	7月	8月	9月	10月	11月	12月
令和3年	1,756,900	32,800	46,100	52,400	139,500	223,000	155,700	181,900	174,600	178,300	275,600	240,300	56,700
令和4年	2,055,700	67,400	62,900	82,700	148,800	262,500	145,100	151,200	290,200	177,600	374,300	233,600	59,400
令和5年	2,086,500	67,700	118,300	108,900	154,600	275,100	139,300	156,600	253,800	207,200	321,600	221,100	62,300
令和6年	2,143,900	65,400	133,600	91,100	177,500	259,500	174,200	160,000	276,200	195,700	315,100	234,500	61,100
令和7年	1,947,000	82,400	96,000	104,900	149,500	176,600	117,700	149,500	325,400	164,100	281,500	235,300	64,100
前年比	90.8%	126.0%	71.9%	115.1%	84.2%	68.1%	67.6%	93.4%	117.8%	83.9%	89.3%	100.3%	104.9%

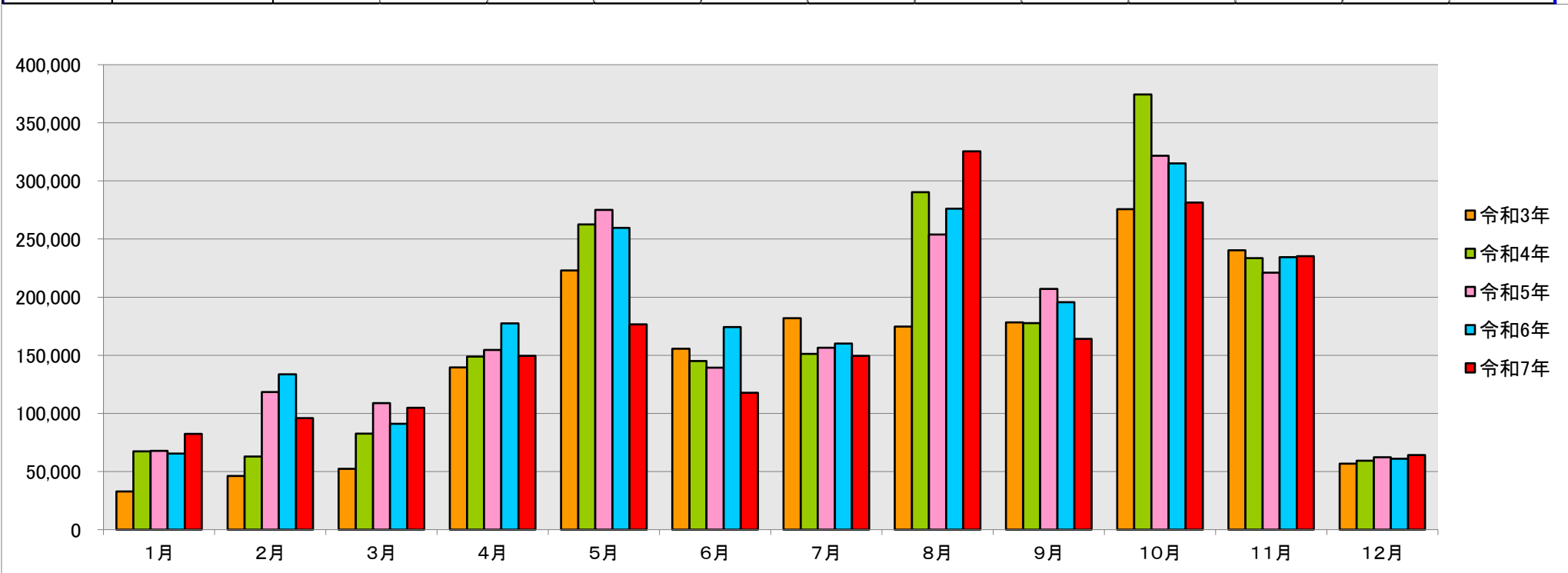

国道158号の通行止めの影響により、4月から6月にかけて入込客数は大きく減少した。8月には仮設道路の供用開始や県の誘客キャンペーン、市のプロモーションの効果により入込客数が増加し、併せて7月に開業した「SORA to DAICHI」による六呂師高原周辺エリアでの集客増も見られた。9月以降は残暑が続いたことや、10月の紅葉シーズンにおいては高温による紅葉の遅れと天候不順が重なったことから、入込客数は伸び悩む結果となった。

観光エリア別・イベント別入込客数の推移

年	入込総数	まちなかエリア	六呂師高原 周辺エリア	和泉エリア	道の駅「越前おおの 荒島の郷」	その他	再 掲			
							市内スキー場	越前おおの 冬物語	おおの 城まつり	九頭竜 紅葉まつり
令和3年	1,756,900	426,300	107,500	438,600	671,200	113,300	34,200	中止	0	0
令和4年	2,055,700	605,900	101,800	597,600	625,500	124,900	34,000	中止	74,000	53,000
令和5年	2,086,500	670,100	97,600	607,400	618,800	92,600	34,900	22,000	49,000	48,000
令和6年	2,143,900	704,000	114,200	568,000	679,100	78,600	35,000	15,000	55,000	41,000
令和7年	1,947,000	670,300	125,500	465,900	631,800	53,500	48,000	中止	72,000	28,000
前年比	90.8%	95.2%	109.9%	82.0%	93.0%	68.1%	137.1%	—	130.9%	68.3%

※市内スキー場は九頭竜スキー場、福井和泉スキー場、DAINOUスポーツランドの合計です。

国道158号の通行止めの影響により、和泉エリアを中心に入込客数は大きく減少したが、まちなかエリアは、和泉エリアと比較すると通行止めの影響は相対的に小さかった。

また、六呂師高原周辺エリアでは、「SORA to DAICHI」のオープンや野外音楽フェスティバルの開催により、入込客数の増加が見られた。道の駅「越前おおの荒島の郷」については、通行止めの影響を受けたものの、秋以降は入込客数が回復傾向に転じた。

その他のエリアでは、夏の猛暑や紅葉時期の天候不順の影響を受け、全体として入込客数は減少した。