

## <調査概要>

- 1 調査目的 大野市内の各地域における観光客の状況を把握し、今後の観光振興施策を進めるための基礎資料とするため
- 2 調査期間 令和5年1月1日～12月31日
- 3 調査方法 大野市内観光拠点施設等への聞き取り

## <調査結果（入込数）>

		令和5年（人）	令和4年（人）	対前年	
				値（人）	比（%）
入込総数		2,086,500	2,055,700	30,800	101.5
郊外別内訳 まちなか	まちなか観光 + 文化施設6館	670,100	605,900	64,200	110.6
	郊外観光地	1,416,400	1,449,800	△33,400	97.7
宿泊別内訳 日帰り	日帰り客	1,997,100	1,988,400	8,700	100.4
	宿泊客	89,400	67,300	22,100	132.8

## 過去10年の観光入込み客数の推移

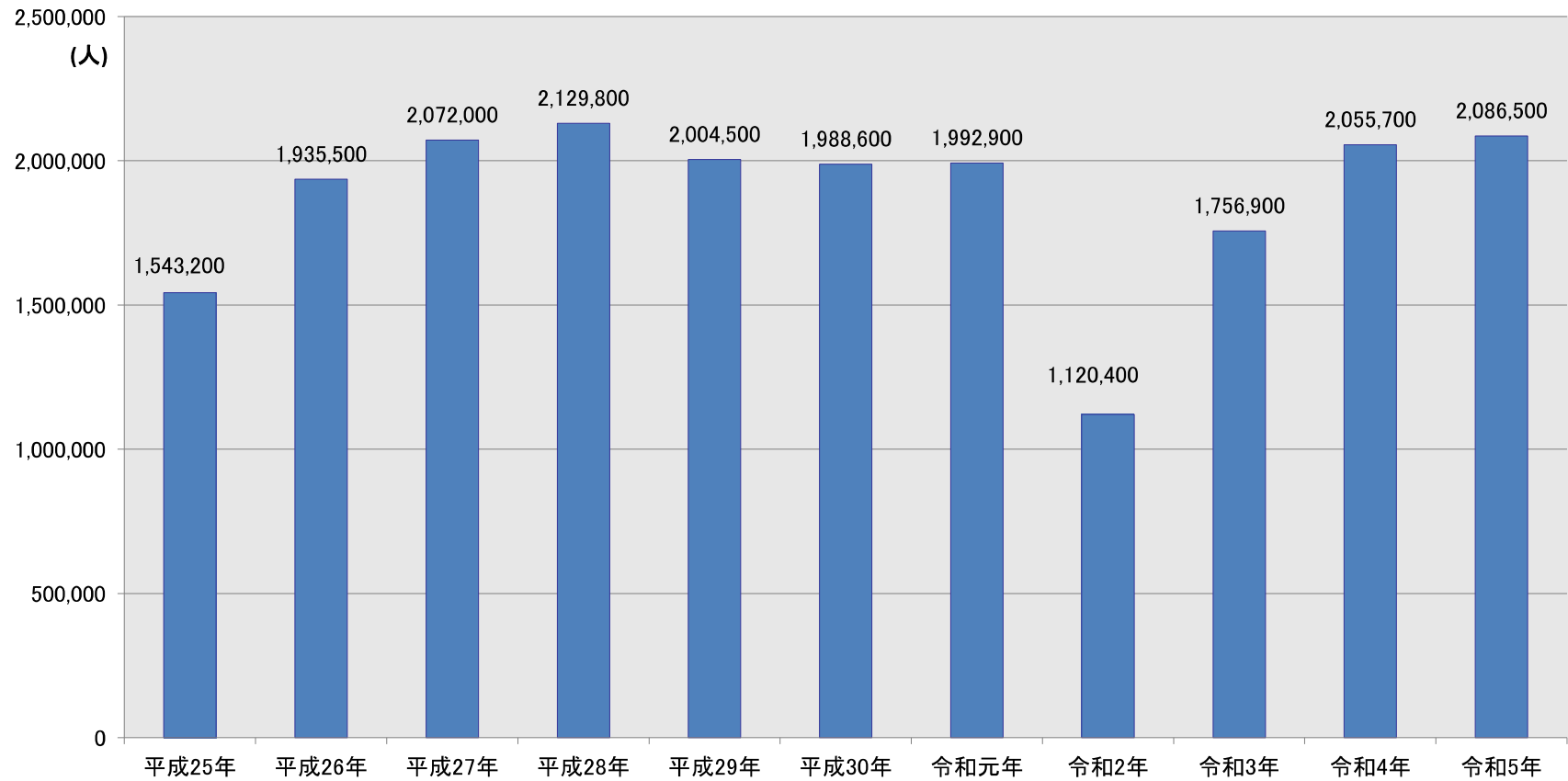

# 日帰り／宿泊 入込客数の推移

■ 宿泊 ■ 日帰り

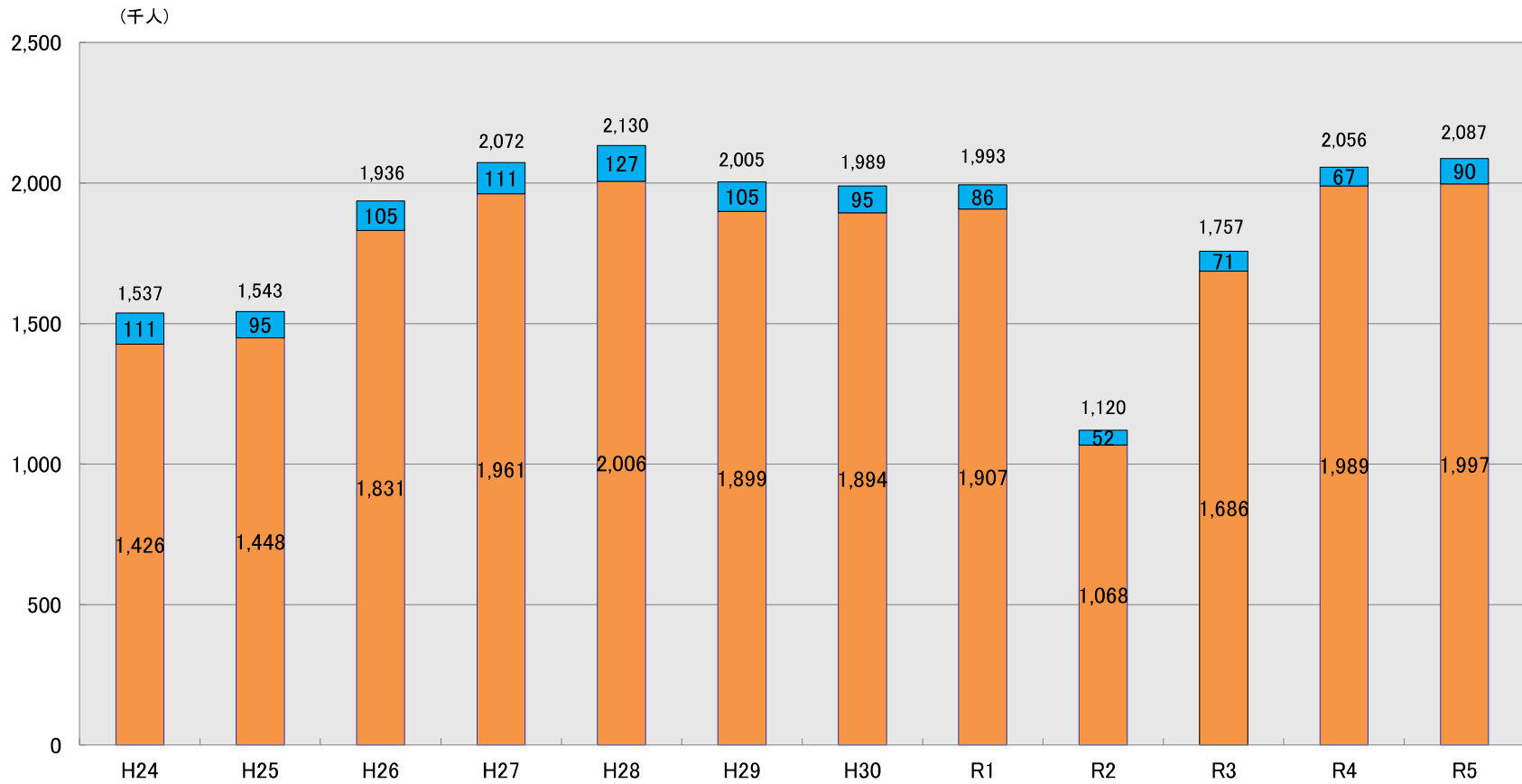

# 県内／県外別 入込客数の推移

■ 県外 ■ 県内

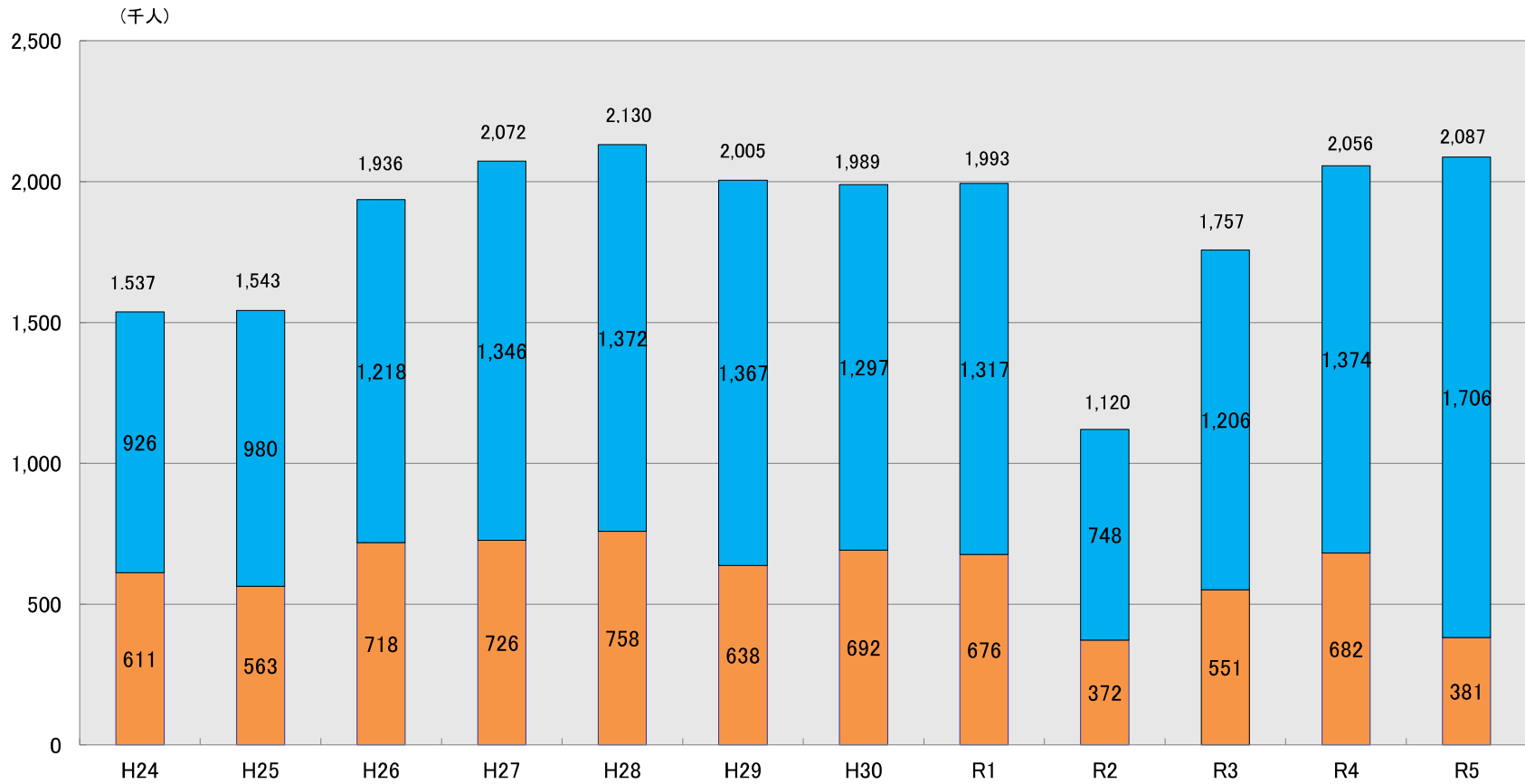

## 月別入込客数の推移

	入込総数	1月	2月	3月	4月	5月	6月	7月	8月	9月	10月	11月	12月
平成29年	2,004,500	45,000	130,700	91,800	140,600	265,700	133,000	147,400	368,400	148,600	293,000	203,100	37,200
平成30年	1,988,600	50,800	97,300	76,500	162,600	258,700	131,900	122,100	311,900	150,700	346,700	237,500	41,900
令和元年	1,992,900	52,500	128,600	77,800	179,500	314,800	123,400	120,700	243,300	173,300	289,900	246,200	42,900
令和2年	1,120,400	42,000	96,300	45,400	36,600	26,200	72,100	80,800	144,700	133,900	202,000	199,900	40,500
令和3年	1,756,900	32,800	46,100	52,400	139,500	223,000	155,700	181,900	174,600	178,300	275,600	240,300	56,700
令和4年	2,055,700	67,400	62,900	82,700	148,800	262,500	145,100	151,200	290,200	177,600	374,300	233,600	59,400
<b>令和5年</b>	<b>2,086,500</b>	<b>67,700</b>	<b>118,300</b>	<b>108,900</b>	<b>154,600</b>	<b>275,100</b>	<b>139,300</b>	<b>156,600</b>	<b>253,800</b>	<b>207,200</b>	<b>321,600</b>	<b>221,100</b>	<b>62,300</b>
前年比	101.5%	100.4%	188.1%	131.7%	103.9%	104.8%	96.0%	103.6%	87.5%	116.7%	85.9%	94.6%	104.9%

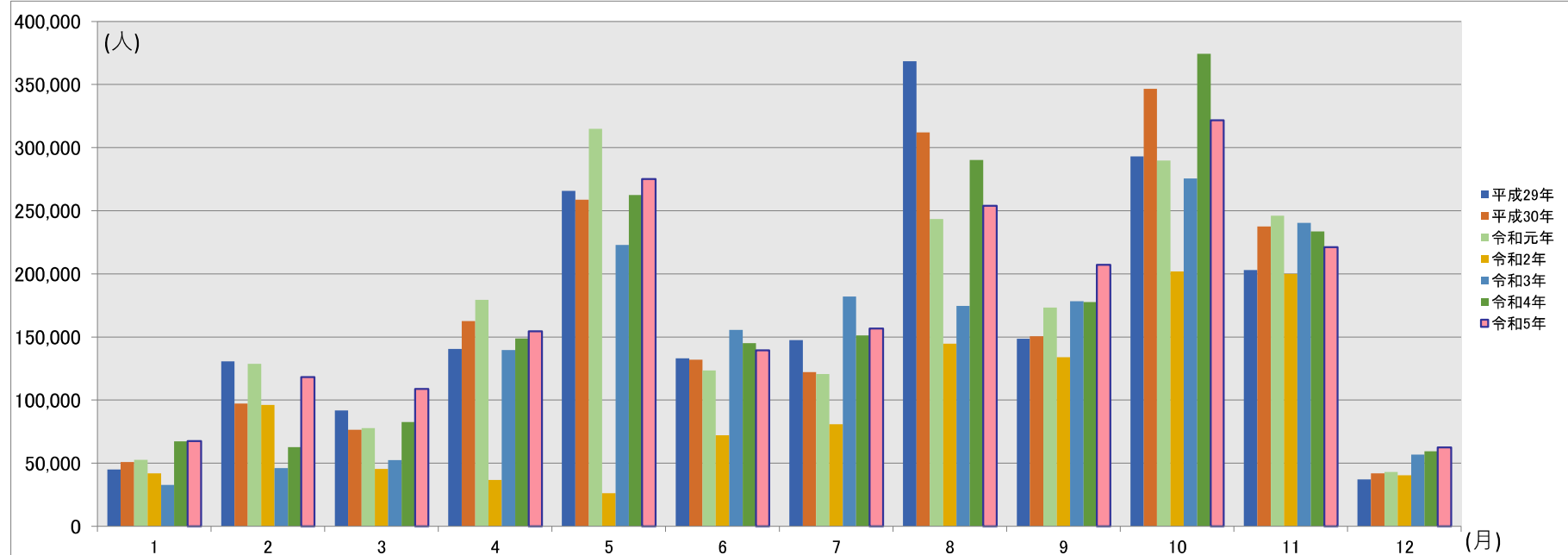

## 主要観光地・イベント別入込客数の推移

	入込総数	まちなか観光	荒島岳	六呂師高原	九頭竜湖周辺	市内スキー場	道の駅「越前おおの荒島の郷」	越前おおの冬物語	おおの城まつり	九頭竜紅葉まつり
平成29年	2,004,500	1,009,500	18,600	176,100	307,000	33,900	0	60,000	125,000	36,000
平成30年	1,988,600	974,000	17,600	185,500	290,900	33,000	0	50,000	107,000	48,000
令和元年	1,992,900	963,400	16,800	185,600	312,800	28,100	0	51,000	46,100	52,000
令和2年	1,120,400	470,800	13,400	101,600	226,600	4,200	0	45,000	0	0
令和3年	1,756,900	426,300	14,700	107,500	197,500	34,200	671,200	0	0	0
令和4年	2,055,700	605,900	15,900	101,800	245,900	34,000	625,500	0	74,000	53,000
<b>令和5年</b>	<b>2,086,500</b>	<b>670,100</b>	<b>11,900</b>	<b>97,600</b>	<b>260,700</b>	<b>34,900</b>	<b>618,800</b>	<b>38,000</b>	<b>49,000</b>	<b>48,000</b>
前年比	101.5%	110.6%	74.8%	95.9%	106.0%	102.6%	98.9%	—	—	—

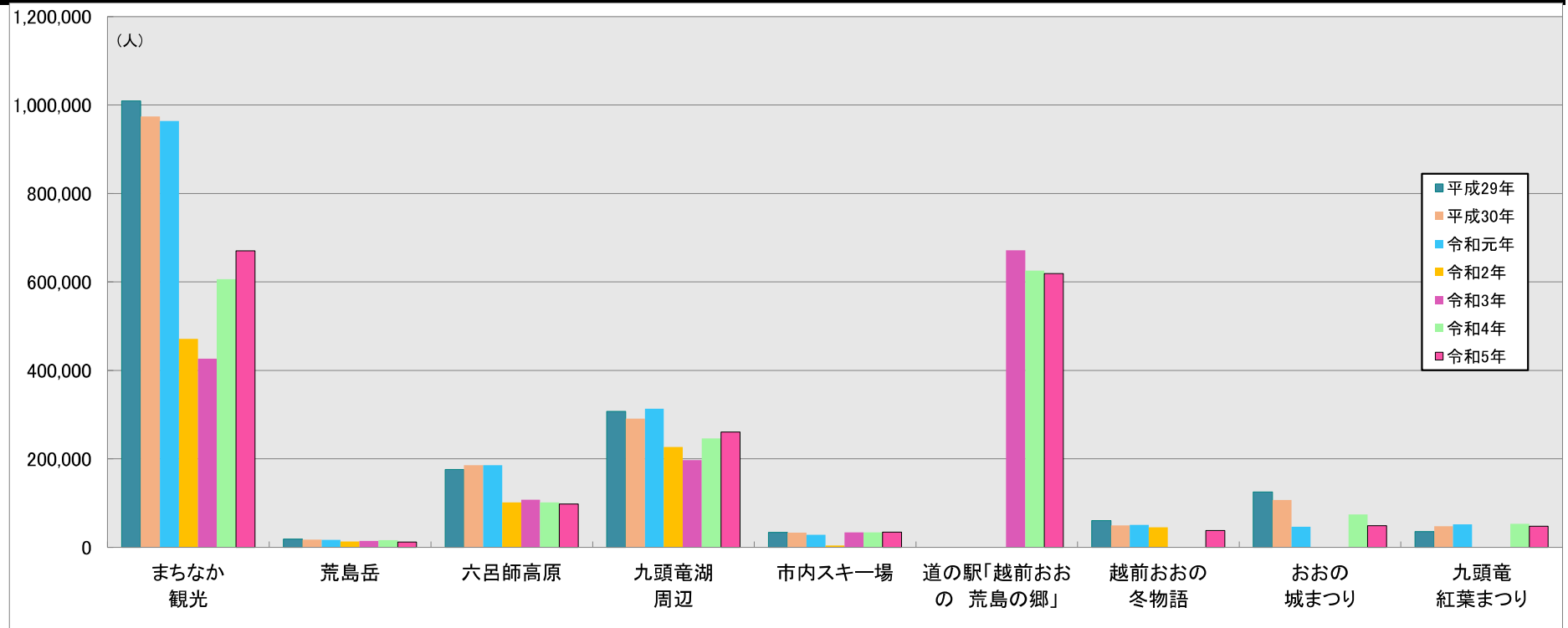

※市内スキー場は九頭竜スキー場、福井和泉スキー場の合計です。

※越前おおの冬物語には、同日開催のふるさと味物語・でっち羊かんまつりの入込も計上しています。