大野市公共下水道の事業認可区域（市街地）

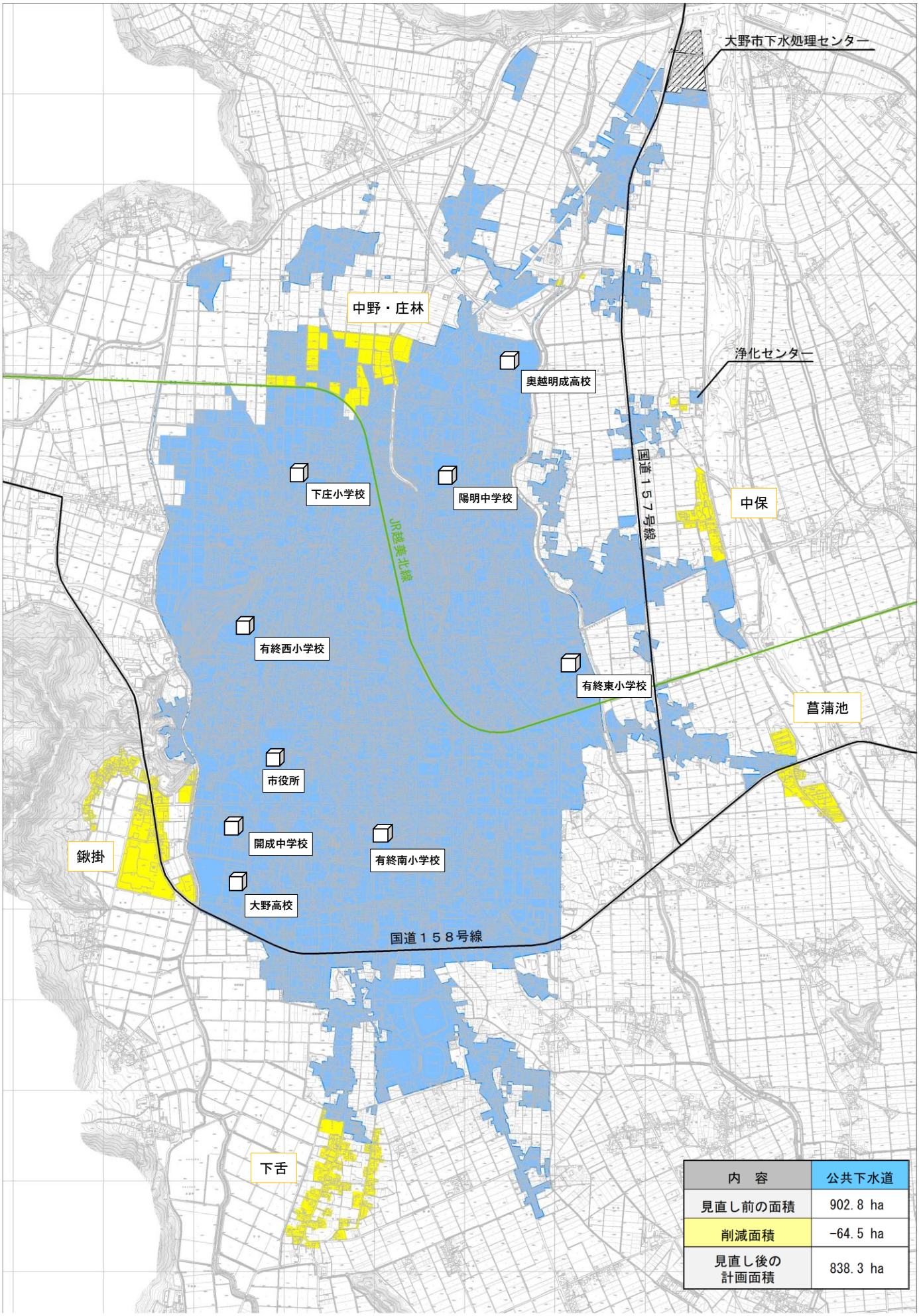

内　容	公共下水道
見直し前の面積	902.8 ha
削減面積	-64.5 ha
見直し後の計画面積	838.3 ha