結の故郷 越前おおの　　報道資料

【発信日】令和５年１月６日
【問合わせ先】
大野市役所（１階　９・１０番窓口）
地域経済部農業林業振興課　　帰山・末永
電話　0779-64-4818

有害鳥獣捕獲で狩猟の技術マナー向上
～猟友会が越坂周辺の山中で巻狩り実施～

福井県猟友会大野支部が巻狩りを下記のとおり実施しますので、取材をお願いいたします。

記

１．名　　称　　巻狩り（狩場を四方から取り囲む猟法）
２．主　　催　　福井県猟友会大野支部（会員５５名）
　　（代表）支部長　石田純也　（連絡先）事務局 0779-64-4818
３．目　　的　　狩猟技術やマナーの向上はもとより、有害鳥獣の一斉捕獲を想定した連絡体制の確認を行うことにより、事故の防止や捕獲における会員相互の連携を強化する。
４．日　　時　　１月２２日（日）※荒天等の場合予定を変更することがあります

午前　８時３０分　　大野市役所　１階ロビー　集合
来賓・猟友会員受付
巻狩り結団式
大野支部長あいさつ
来賓激励の言葉
注意事項伝達
班編成
午前　９時００分　　越坂周辺へ移動後、巻狩り開始
午後　０時００分　　終了予定

５．巻狩場所　　越坂周辺　（別紙のとおり）
６．対 象 獣　　シカ、イノシシ
７．巻狩方法　　越坂周辺の山中にて、四方を猟友会員が取り囲み、獣を追い込んで捕える。
　　（詳細は当日決定）
８．参加予定者数　猟友会大野支部３０名、事務局５名

A3

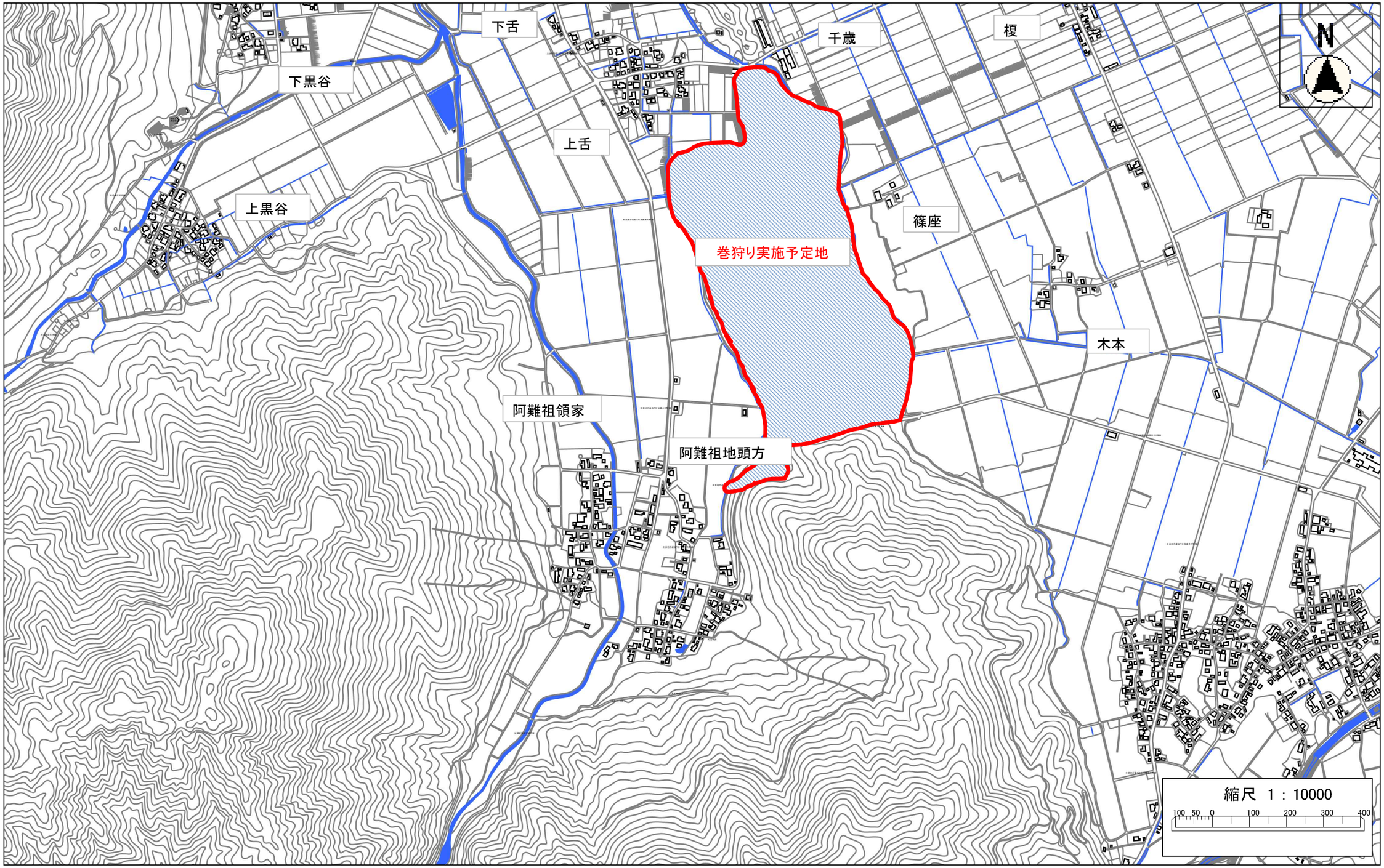
下舌
千歳
榎
下黒谷
上舌
上黒谷
篠座
巻狩り実施予定地
木本
阿難祖領家
阿難祖地頭方
N
縮尺 1：10000
100 50 0 100 200 300 400