

発行
福井県大野市役所
(総務課広報係)
電話(代)6-9600
夜間 6-9601
印刷 松浦印刷所

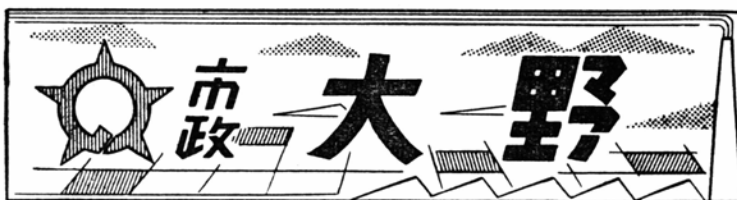

11月の人口の動き

出生 男 20女 25計 45
死亡 " 11 " 17 " 28
転入 " 128 " 96 " 224
転出 " 118 " 121 " 239
世帯数 9,416
人口 45,033
男 21,667 女 23,366

全国平均を上回る投票率 選挙への関心次第に深まる

11月21日に行なわれた総選挙は全般的には低調といわれながらも、物価問題をはじめ憲法問題などきわめて深い関心を持たれ、当市では85.2%の投票率に達しました。

これは前回(35年)の88.94%を下回っていますが、全国平均の71.14%、福井県平均の83.72%を上回っています。これによつて一応市民の政治に対する関心の深さがうかがえるともいえます。

○選挙の結果(市関係)

有権者総数	投票者数	投票率
27,543人	23,468人	85.20%
男12,792	男10,814	84.94
女14,811	女12,654	85.44

○候補者別得票数

福田 一	18,300票
田畑政一郎	1,854
堂森 芳夫	1,428
植木庚子郎	566
サツマ雄次	479
坪川 信三	372
山谷 親平	215
落合 栄一	59
井手 成三	49

関心が薄い国民審査

衆議院選挙と同時に行われた最高裁

ご用納めは28日

市役所の一般事務は28日で打ち切り年末年始の休みとなりますから、ご用のある方はなるべく早めにおいでください。

なお、印鑑証明や戸籍謄・抄本などの窓口事務、収税事務、出納事務は31日の午前中まで行ないます。



判所裁判官の国民審査の投票率は低く70.48%(19,419票)で、このうち白紙(すべての裁判官をやめさせない票)が16,945票、無効1,446票という結果から見れば制度の良い悪いは別として、国民の審査に対する関心がきわめて薄いことは見のがせないでしょう。

(写真は開票風景)

お金30円かお米3合 薄幸の人々へ暖かい手を

年の瀬も近づき寒さも日ごとにかきびしくなってきました。市では身寄りもなく、働くこともできない老人や子供たちのために、毎年皆さん方のご協力をえて歳末助け合い運動を行なっています。

ことしもまた12月1日からこの運動をはじめることになりました。近いうちに事務嘱託員(区長さん)から各家庭へ同情袋を配つていただきますから、その中へお金30円前後か、またはお米3合程度を入れてください。皆さんの暖かい心により、気の毒な人々も楽しいお正月を迎えることができるのです。

昨年は25万円余の義援金その他の寄付がありました。こうした皆さんのご協力に対して心からお礼申し上げます。

市民年賀会

申し込みは12月20日まで

市民が一堂に会し、新年を祝い親しみをふかめる恒例の市民年賀会は、明年1月1日午前10時から市役所大会議室で開かれます。

参加ご希望の方は、会費100円を添えて12月20日までに市役所総務課または各公民館へお申し込みください。

74人収容できる 尚徳中の寄宿舎完成

尚徳中学校の寄宿舎(木造2階建て延べ825㎡)の建設工事がこのほど完成し12月から使用できることになりました。この寄宿舎は、さる8月に総工費1千50万円で、旧富田小学校の校舎を移転改築したものです。

おもな施設は、1階が10畳の寝室6室と食堂、浴室、舎監室、便所など。2階は、10畳の寝室6室に8畳の予備室が2室となつています。収容人員は1室について6名前後で、47名となつています。

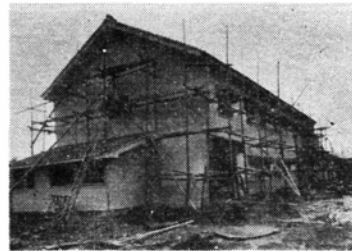

この学校の新設事業は、さる35年に総工費1億1千300万円で着工したもので、これで鉄筋2階建ての校舎2棟をはじめ、市内一を誇る屋内体操場など予定工事が全部完了し、名実共に当市第1級の統合中学校となりました。

(写真は完成まじかい寄宿舎)

市営住宅20戸 中津川に建設

入居申し込み締め切りは12月20日

市は総工費1千200万円で市営住宅20戸の新設工事を急いでいます。同住宅は、京福線中津川駅から西方へ900m離れた市道中狭一中津川一大月線沿いに建設されるものです。



工事完成は12月中旬で下旬から入居の予定です。木造平屋建てカワラぶきで、1種住宅が6畳2室に台所、便所付き10戸、2種住宅は6畳1室、4畳半1室、台所、便所付き10戸となっています。

なおこの住宅の入居希望者をつぎの要領で募集しています。

△家賃

- 1種住宅 月額9千円程度
- 2種住宅 “ 2千500円程度

△入居資格

- 1、市内に住居または勤務している人
- 2、独立の生計を営なみ、家賃、敷金(家賃2カ月分)を支払う経済能力のある人
- 3、現に同居または同居しようとする家族のある人

△申し込み方法と期日

市営住宅入居申し込み書と勤務先きの月額給与証明書添えて12月20日までに市建設課へ提出してください(用紙は建設課にあります)

△選考方法

応募者多数の場合は、申し込み者の実態調査を行ない、適格者の中で公開抽選で決めます。

広場など完成 亀山公園の開発計画

市は昨年から6カ年計画で亀山公園の全面的な開発工事を進めています。ことしは工費250万円で亀山の頂上を中心に広場の新設3カ所、広場から広

場に通ずる階段をはじめ歩道の階段新設5カ所、500㎡の駐車場、幅2.7mの歩道60mの新設工事がこのほど完成しました。

同公園の開発計画は、柳廻社から頂上広場までの車道750mの新設、亀山を一周する歩道の改修、広場の整備6カ所、便所の新設3カ所、照明施設40カ所と公園一帯に桜、ツツジ、ヤマブキ、アジサイなど10種類あまりの観賞樹木の植樹を行なうもので、昭和42年には自然公園として名実ともに一新し市民の憩いの場として完成することになっています。

(写真は完成した広場と階段)



中小企業者の年末融資2千万円

12月6日から開始

市は中小企業者の年末運転資金として1千万円を預託し、金融機関の協力をえて、融資総額2千万円を低利率で12月6日から4カ月間貸し付けすることになりました。貸し付け方法は次のとおりです。

△預託銀行と融資限度額

福井銀行	600万円
大野信用金庫	1千万円
北陸銀行	400万円

△貸し付け期間と利率

- 期間 12月から3月末まで
- 利率 日歩2銭5厘

△貸し付け限度額

- 1人 1件 20万円

△貸し付け対象者

- 市内の中小企業者で新規利用者

△申し込み方法

企業者が直接預託先の銀行へ申し出てください。

なおくわしいことは、市商工課、商工会議所または銀行へお問い合わせください。

生活メモ

冬はビタミン豊富 な「サツマイモ」を

サツマイモはビタミンCを多量に含み、しかも青野菜や果物類と違って、このビタミンCは加熱してもこわれにくいという特長を持っています。またビタミンAも含まれています。それに保存がきくので、雪国などではおやつなどにもついでであります。

次にイモの選び方ですが、余り大形や丸いものより、すんなりと細長く皮のよく色づいているのがよく、蒸す時には切つたりせず丸のまま、最初から最後まで強火にかけるのがコツ。

精神薄弱者の家庭にお知らせ

精神薄弱の人たちのために、精神薄弱者福祉法(昭和35年)があり、その保護と福祉が図られています。この趣旨がまだ十分に行きわたっておりませんので、市ではこれらの人たちの実状を把握しつとめるとともに、福祉施策を進めるために保護者の方のご協力をお願いしております。

これらの家庭に対しては、昭和39年度から手当てが支給されるようです。また税額控除(市民税四百円、県民税一千円、所得税六千円)も行なわれますから、保護者は市福祉事務所までお知らせください。

雪害対策はきょうから 除雪計画にご協力ください

ことしも大雪が予想されますので、市では、積雪期の交通輸送や生活物資確保のため、民間業者の方々のご協力をえて、20台のブルドーザを各地区に配置し、積雪30cm以上から主要幹線路の除雪作業をはじめると、道路を主とした全般的な雪害対策を進めています。次のような計画が効果的に推進できますよう、今冬はとくに皆さんの積極的なご協力をお願いします。

△道路へ屋根雪を残さないよう

これまでの例では道路へ屋根雪をおろしたまま放置されたために、交通がストップすることが非常に多かつたようです。やむをえず道路へおろした場合は、自主的に責任をもつてすみやかに取り除いてください。

なお雪捨て場所は次の所に指定してあります。

- ①赤根川の大橋詰、②六呂師線と木瓜川の交点、③七間線と木瓜川の交点
- ④国道岐阜線と清滝川の交点、⑤六呂師線と清滝川の交点、⑥清水上の新堀川など、雪捨て場の表示してある場所

△道路端に車や物件を置かないよう

除雪作業で一番障害となるのは路上の駐車、道路近くの木ダナ、肥料溜めなどです。こうした物を置かないようお願いいたします。(万一破損しても市は責任がもてません。)やむをえないときは赤旗を立てるなど標識をしてください。

なお駐車場所を清滝公園、バイパス道路、駅東の駅東線と七間線を除いた道路に指定してあります。

△橋の除雪

橋の除雪は市の道路手や失対人夫で行なう予定ですが、各関係部落の方々の全面的なご協力をお願いします。

△公共施設の除雪

学校をはじめ公共施設の除雪は、これまでどおり、校下ごとに各部落やPTAなどをお願いします。

△水路への流雪は市の計画に従ってください

市街地の水路を利用する融雪は、時間を次のように定め、定期的に水を流すことになりましたので、これに従って、防火用水の確保と洪水防止のため川下から順次融雪されるようお願いし

ます。

午前6時～9時 水落、新町、曙、寺町
午前9時～正午 本町、三番、春日町通り

正午～午後3時 二番、四番、五番通り
午後3時～6時 大柳、昭和、旭、横上
△深雪前に食品や燃料の確保を

予想されます大雪に備えて、今のうちに貯蔵のきく野菜、その他食料品、

燃料を計画的に保有してください
△深雪時のごみ、し尿処理

ごみ、汚物は、各家庭で焼却できるものはできるだけ焼却し、他は空袋や袋に保管してください。車両交通不能のときは、下記の指定された場所へ各自で持ち運んでください。

(指定場所)

みどり公園東側、山王公園、六間と三番の交点西側、六間と寺の交点。荒井町二区踏切りの東側、国道と水落の交点。

し尿は積雪前に完全に汲み取つておいてください。

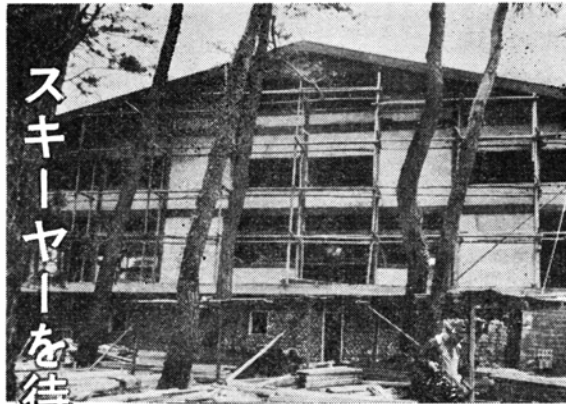

スキーヤーを待つ大野

施設完備のゲレンデ豊富

スキーシーズンの訪れとともに、市内各スキー場は早くも京阪神方面からの年末年始

の予約申し込みが4千人以上に達し、六呂師、勝原の民家で収容しきれず、うれしい悲鳴をあげています。

一方、地元ではスキー客の受け入れに備えてゲレンデや施設の整備、料理や接遇講習を行なうなど、ひたすらサービス向上に専念しています。

ことしから森山スキー場も開設されるなど、この冬はスキープームでにぎわいそうです。

▷ おもなスキー場 ◁

○初級者に最適の森山

この夏牧草の採草地として抜根されゆるやかで広大なゲレンデは初級者に最適で、交通の便が良く、施設は木造2階建て延べ250㎡の休憩所と100mのロープウェイ2カ所の建設が急がれております。

施設の充実と銀杏峯ツアーコースの開拓など、将来への期待が大きい。

○施設を誇る勝原

観光会社が約4千万円を投じてゲレンデの整備、500mのリフト、300mのロープウェイや豪華なロッジなどが完成し、シーズン中は汽車が増発されるなど脚光を浴びることでしょう。

○北陸一のゲレンデ六呂師

県内外に広く知られた六呂師の広大なゲレンデと施設は、京阪神方面のスキーヤーになじみが深く、大体固定したスキー客を持続しています。

○家族向きの荒島

東西山に囲まれ、変化の少ないスロープは初心者や家族向きに喜ばれ、交通の便もよい。上級者には荒島から勝原へ、勝原から荒島へのコースも捨て難いといわれています。

(写真は完成を急ぐ勝原ロッジと地元の料理講習のひとこま)



アホナコッチャ /

「こわいもの番付」

一位を国鉄にうばわれました

—地震—

あほなこっちゃん /

来年度新入学児童の健康診断と予防接種

①健康診断と種痘日程

- 12月 2日 六呂師小学校
- 3日 乾側、下庄、上庄各小学校
- 4日 阪谷、蕨生、森目各小学校
- 5日 有終西、小山各小学校
- 6日 有終南、富田各小学校

②ジフテリア予防接種

- 12月 9日 六呂師小学校
- 10日 乾側、下庄、上庄各小学校
- 11日 阪谷、蕨生、森目各小学校
- 12日 有終西、小山各小学校
- 13日 有終南、富田各小学校

- 時間はいずれも午後1時～2時まで (森目小学校のみ午後2時～3時まで)
- 対象者 昭和32年4月2日～同33年4月1日までの出生者

あなたの老後の保障は

国民年金制度加入で

国民年金制度が始められてこととして5年目ですが、まだこの年金を受けるための資格取得の届け出をしていただけない方がありますので、お忘れの方はすぐ届け出て、安心して老後の保障が得られるようにしてください。

該当者は明治44年4月以後に生まれた人で、厚生年金や共済組合などの年金制度に加入していない人。

なお国民年金制度に加入された人が保険料を滞納されますと、年金が生まれつき福祉年金も受けられません。未納の場合は早急に納めてください。

また厚生年金などに加入された場合は、すみやかに国民年金の喪失届けをしてください。

市内の昨年度の国民年金未納付状況

鉄道を雪から守ろう 除雪協力会員募集

ことしも大雪が予想されますので、国鉄と京福電鉄では鉄道輸送を確保するため、沿線の方々だけでなく広く一般から次ぎのとおり鉄道除雪協力会員を募集しています。

△就業場所

主として、国鉄は牛ヶ原から勝原駅間、京福は下荒井から大野駅間。

△労働時間と賃金

1日8時間労働で日額男680円、女500円。(その他割り増し賃金が支給さ

は次のとおりです。

被保険者数	1万1千392人
免除数	258人
提出可能	
被保険者数	1万1千134人
検認率(納付率)	62.7%

伊勢神宮の造林奉仕

10日までに市林務課へ

伊勢神宮林で植樹研修を兼ねた造林奉仕団員を次ぎのように5班にわけて募集しています。参加ご希望の方は12月10日までに市役所林務課へ申し出てください。

△作業内容

将来、伊勢神宮造営用材となるヒノキ苗の植え付けと育林作業

△班別日程

- 第1回 2月19～23日。第2回 2月24～28日。第3回 2月28～3月3日。第4回 3月3～7日。第5回 3月7～11日。

△募集人員

約300名(1回60名程度)

れます)

△申し込み方法

5人以上を1組として、必ず責任者をきめて、連絡先きを明確にした上、印鑑持参で、国鉄越前大野駅、京福大野駅、大野公共職業安定所または市の福祉事務所へ申し出てください

踏み切りにご注意!

国鉄では、除雪車の作業効率を上げるために、主要な県・市道を除いた64カ所の鉄道踏み切りの敷き板を、11月25日から4月15日まで取りはずしますので、これらの踏み切りを利用される方は、特別のご注意をお願いします。

△経 費

内宮前まで往復に要する費用は自弁宿料、副食費はいりません。

△申し込み方法

姓名、年齢、職業、住所、希望時期(何月中旬、下旬等)、また団体の場合は代表者氏名を市役所林務課へ申し出てください。

△持 参 品 白米2升2合、作業服など

年末の登記申請

はすみやかに

年末の決算期を迎えて、登記所に多数の登記申請が殺到しています。こんごなお申請件数が集中しますと、早急に処理できない事態も考えられますので、年内に登記を必要とする人は、今すぐに、申請手続きをして、権利の保護、取引の安全を図ってください。

なお申請の際、印鑑証明書(3カ月以内のもの)、住民票など必要な添付書類の確認をお忘れにならないようご注意ねがいます。(登記所)



▼年の瀬も押し迫る十一月は国内外共に暗いニュースの連続であった。南ベトナムのゴ政権の悲惨な失速。三池三井の炭じん(塵)大爆発事故、国鉄鶴見の衝突事故、さらに追い打ちをかけるが如く、突如テキサス無宿の町ダラスに起きたケネディ大統領暗殺事件、その容疑者連続殺人事件と世はまさに末世の感がある。▼衆院選挙の開票もすんでようやく緊張から解放された矢先であつた故か、なおさらシヨックも大きく、ために栃ノ海優勝もあまりピンとこなかつた感がある▼激動する世相の過酷な姿をこうも目の前につきつけられると、人生うたたぼうぼうとして人間喪失の悲愁をみる▼こういう時には、えてして人間は誰しも文明をのろい虚無的な、また退廃的な傾向を帯びてくる。しかしこんな時こそ人間本来の「考えるアシ(葦)」となるべきではなからうか。「風にゆられる一茎の葦は弱い。しかし考える葦となる時に強くなるのだ」という意味のことを哲人パスカルは言つた。▼人災にひとしい日本の二大事故や偏狂的な暗殺テロ行為などに見られる人間尊重の基本的態度の欠除や人命軽視は、文明の恥部であることを反省し、再び繰り返さないことを祈念し、努力すべきである▼市政一年の歩みや、各家庭生活についての回顧もあつたらしい師走の風に吹き流さないで、おのずと謙虚であるべきである。裸心に近い木々のコズエは天心を指して動かない。あたたかも流れゆく雲を凝視しているが如きである。ことしもいろいろのこともあつた一九六三年よ、さようなら。