

発行
福井県大野市役所
(総務課広報係)
電話(代)6-3600
夜間 6-3601
印刷 松浦印刷所



出生	男 24	女 22	計 46
死亡	男 17	女 19	計 36
転入	男 80	女 59	計 139
転出	男 47	女 60	計 107
世帯数	9,662		
人口	44,762		
	男 21,488	女 23,274	

活気のある町並みに 駅東地区の土地区画整理事業完成

駅東土地区画整理事業は、昭和34年度から7カ年継続で、総事業費7千929万7千円で宅地造成につとめてきましたが、この3月末には整然とした町になります。



(写真は整然と建ち並んだ美川町一区)

区画整理された面積は、40.3haでおもな事業内容は

街路が24線で総延長8千690.6m、水路が4線で総延長2千558mとなっています。また同地域内には駅東公園、三角(みすみ)公園を新設し、公園の面積は1万2千126㎡となっています。

昭和40年7月には新たに美川町一、美川町二、月見町、有明町、中荒井三丁目の5つの町が誕生しました。

大野市内を通る国道、県道沿いには建物が順次建ち並び、町並みは駅東地区に及んでおり数年前までは田園風であったこの付近一帯は、いまや市民会館の建設とあいまって商店や各種事務所なども建

ち並んで活気あふれ奥越の中心都市にふさわしい形に生まれかわりつつあります

県下に誇る大野公民館 4月にはおめみえ

大野公民館改築工事は総工費1千500万円で昨年10月着工し、総延坪495.9㎡で鉄筋コンクリート3階建の公民館がことし3月末には今までのところにおめみえします。現在は内、外装工事に取

新入学児童をお 持ちのご家庭へ

- ①入学のよろこびをもたせながら心の準備をする。
- ②服装や学用品についてはそれぞれの学校とよく連絡をして用意する。
- ③早寝、早起き、名前や返事をはっきりいえるよう集団生活にそわせるようにしたい。
- ④自分の名前はひらがなで読める程度でよい。
- ⑤持ちもの、着るものには(下着類にも)全部名前を記入する。
- ⑥右側通行、踏切りでの注意、物かげからとび出さない、横に並んで歩かない路上遊戯はしない、わき見歩きはしないなど通学上のしつけについて事前指導をする。
- ⑦集団登校など子供会のグループ活動に積極的に参加させる。

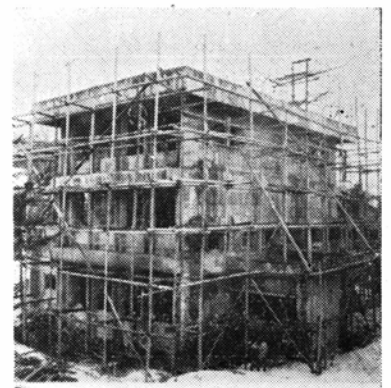

(写真は8分どおり完成した大野公民館)

っており、8分どおり完成しました。新しい公民館は暖房、採光、通風などが完備し県下に誇る公民館になります。内部のあらまはつぎのとおり。

- (1階) 事務室、談話室、会議室、控室(和室)、機械室。(2階) 図書室、児童室
- (3階) 大会議室

食器、野菜は 川で洗わないように

赤痢などの伝染病は毎年4、5月頃の融雪時に多く発生しています。特にことしは、昨年の風水害で山肌や堤防などが崩壊しているため雪解け時期には、ごみや汚物が各河川に流れこむことが考えられますので、伝染病の予防上これからは次の点にご注意ください。
△なま水、なま物や腐敗しやすい飲食物

- は食べないように。
- △外から帰ったとき、食事前、用便後、その他機会あるごとにきれいな水で手を洗う。
- △便所はいつも清潔に、窓には網を張るまた共同手洗は廃止し、汲み取り後の消毒はかならずする。
- △川や用水路での食器、野菜洗いはさける。
- △水道、井戸水の水質検査を定期的に行ない消毒、改善など必要な措置をする

市民税の申告は3月22日まで 相談日に済ませてください

昭和41年度の市(県)民税申告用紙が区長さんを通じて皆さんのお手元へ配られています。市ではつぎの通り納税相談日を設けて申告指導を行ないますから、納税者の方は定められた日に正しい申告を済ませてください。

また所得税(申告期限は3月15日まで)事業税の申告指導も同時に行ないますから該当者をご相談ください。

市(県)民税の申告期限は3月22日までとなっています。期日を過ぎますと基礎控除以外の諸控除は認められませんので絶対お忘れのないようご注意ください。なおお下記の点に注意してください。

- ①申告書の提出は成年者全員です。ただし次ぎの方は除かれます。
- イ、配偶者で昭和40年中に所得のなかった方
- ロ、前年中に特別徴収により納税された方
- ハ、明治34年1月2日以前に生れた方で前年中に所得のなかった方
- ②学生などで住民登録を他に持っておられる方は在学証明書を添えて申告書を提出してください。

③申告書の送付を受けた方で、市内に住んでいない方がある分についてはその旨を記入し提出してください。提出がありませんと市内在住として処理されます。

④申告の相談を受けるときは、次ぎのものを準備してください。

- イ、申告書
- ロ、印かん
- ハ、40年中に支払った保険料の金額を調べておく(国民健康保険料、国民年金厚生年金、社会保険、失業保険、日雇保険など)
- ニ、40年中に支払った生命保険料の金額を調べておく(1契約の支払保険料が9千円以上のものには領収書)
- ホ、家族の生年月日(国民健康保険証など)
- ヘ、源泉徴収票
- ト、医療控除、雑損控除などの控除を受けようとするときは支払った領収書。
- チ、その他参考となる領収書
- ◎ 市(県)民税の申告について不明の点は市税務課でおたずねください。

市(県)民税申告指導日程

(カッコ内は会場)

- 3月1日(乾側公民館)乾側全地区
- 〃 3日(下庄公民館)上中野、下中野、西市、中津川、中津川住宅、新在家、西新在家、横枕
- 〃 4日(下庄公民館)堂本、友江、中保中挾、菖蒲池、中荒井、新町
- 〃 5日(庄林公民館)庄林、太田、大矢戸、小矢戸、西大月、東大月
- 〃 7日(上庄公民館)大西出、中西出、中村町、荒子町、木本領家、森山、西山、平沢、今井、佐開、上五条方、下五条方、野中
- 〃 8日(上庄公民館)稲郷、上掘、東山御給、友兼、開発、森政領家、医王寺森政地頭方、下郷、猪島、中掘、下掘北御門、吉、榎、西掘
- 〃 10日(阪谷公民館)伏石、柿ヶ島、八町、大月、御領、橋爪、藪道、落合、堂島、金山、小黒見
- 〃 10日(松丸農協)松丸、萩ヶ野、花房不動堂、石谷、森本
- 〃 11日(六呂師公民館)六呂師、碓
- 〃 14日(富田公民館)木落、蕨生、唯野七板、田野、井ノ口、塚原、富田開拓富塚
- 〃 15日(富田公民館)土打、上野、富島新田、森目、新河原、土布子、下麻生島、川上
- 〃 17日(小山農協)小山全地区(鍛掛を除く)

◎以上午前10時から午後4時まで

- 〃 18日(市役所第3会議室)清水上一二、清水下、龜山上下、水落一二、一番上下、二番上下、三番上下、曙、荒井町一二、新栄町、鍛掛、東中
- 〃 19日(市役所第3会議室)四番上下、五番上下、七間、寺上下、大和、末広神明、神明上一二、有明、美川一二、月美、神明中、日の出上下、神明下
- 〃 22日(市役所第3会議室)昭和、横上下、旭西東、春日全区、篠座上中下、春日野、清滝

◎以上は午前9時から午後5時まで

※ 五箇地域は館長の、上下若生子、宝慶寺区は各区長の指定する日となっています。

あほなこっちゃ

耳の日(3月9日)

耳よりな話が聞きたいものだ

(耳)

アホナコッチャ

大野の歴史④

大野地方の庄園

大化の改新(1千320年前)より一切の土地は国有が原則であったが、奈良時代に新たに開いた田畑に限り、私有が認められ、約千年前の平安時代の中頃から、有力な貴族・豪族・神社・寺院などが、自然に放置された荒地を開いて田畑とし、税を納めぬ庄園という私有地が、しだいに拡大していった。

また地方の農民は、土地の安全支配のため、名目上は有力者や大寺院に寄

進して本所とし、自分はその土地の実際の支配者(庄官)となって、現実の収益を確保した。

しかし、鎌倉時代からは、地方で武力を持つ守護や地頭のために、庄園はしだいに侵略されて、戦国時代には土地は武力(自衛力)あるものの領土となった。

<牛が原の庄>
東大寺領であったり、平安時代末には、本所を京都伏見の醍醐寺領となったり変遷があった。室町時代に荒地を開いて田畑とし、税を納めぬ庄園という私有地が、しだいに拡大していった。

(写真は牛が原のあたりより花山峠をのぞむ)

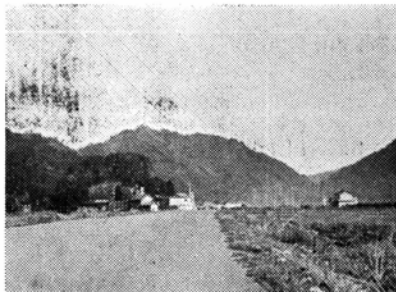

明るく正しい選挙の指導者研修会が2月16日、23日の2日間、各地区のリーダー95名が参加して市役所で開かれました。

清水市選挙管理委員長のあいさつのあと大権県選挙管理委員会係長から身近かな選挙(市長、市議会議員選挙)における望ましい選挙運動のあり方についての講演がありました。午後には2つの分散会で「選挙違反をなくするには」をテーマに、違反者の盲点をさらけ出して活発な意見が取りかわされ、リーダーの方向付けが話し合われました。

こんご各地域で違反者を出さない話し合いの場をもち、各選挙民の自覚をうながすことになっています。

(写真は「明るく正しい選挙」講演の一場)



選挙違反をなくしよう
研修会の成果を各地域へ



5位 石川県 77点、6位 三重県 2.5点

(写真左は開会式にご臨席の高松宮殿下。右は選手代表の宣誓)

郷土選手の力闘めだつ
中部日本スキー大会おわる

高松宮賜杯第16回中部日本スキー大会は1月30日から3日間奥越高原スキー場に中部6県の選手が参加し熱戦が展開されました。

開会式は各選手、市民の歓迎のうちに1月30日午後2時40分から有終中学校校庭に高松宮殿下を迎えて開かれました。

明けて1月31日と2月1日の2日間、勝原荒島の各スキー場で美と力の祭典がくりひろげられました。特に福井県の主力となった大野、勝山の各選手の力闘が注目され、午後2時45分尚徳中学校でぶじ閉会式が行なわれました。各県チームの総合得点はつぎのとおりです。

1位岐阜県 169点、2位富山県 111点
3位愛知県 104.5点、4位福井県 80点

特別給付金3月で時効

昭和38年4月1日現在で公務扶助料、遺族年金などを受けておられる戦没者の妻に対する特別給付金20万円の請求は3月末限りで時効となります。未請求の方は至急福祉事務所です手続きをしてください

元軍人、軍属等の方に

3月15日までにご連絡を

元軍人、軍属およびこれらに準ずる方で公務による傷病のため増加恩給、傷病年金、傷病賜金および障害年金、障害一時金をうけたもので、まだ戦傷病者手帳の交付を受けていない方。

また公務による傷病を受けていながらまだ傷病恩給、障害年金等の請求手続きを行っていない方は必ず3月15日までに福祉事務所へご相談ください。

簡易保険は団体払い込みで

大野郵便局では簡易保険の団体払い込みの方法をお勧めしています。これはご家庭で払い込んでおられる保険料を、町内ごとまたは職場でとりまとめ払い込んでいただくものです。これには2つの特典があります。

- (1)とりまとめでいただいた保険料の7分が割引きされます。
- (2)とりまとめでいただいた保険料の90倍までのお金、年6分の低利で借りることができます。

(大野郵便局)

所得税の申告と納

税は3月15日まで

所得税の申告と納税の受け付けを行なっています。会場が混雑することが予想されますので 皆さんにお知らせした日によって申告と納税を3月15日までに済ませてください。



開店(1月4日)早々、坂井保氏から基金として25万円(運営費)をいただきました。また指定払出預託として市婦人会および日赤奉仕団、下庄青年団、宮下呉服店、匿名者 また一般預託として福田一氏、

大野カトリック教会白百合会、有終中学校善意銀行、上庄中学校善意銀行、上若生子、佐開、上五条方、吉、西掘部落の各位より、現金3万8千694円、衣類、書籍、モチなど17梱(こおり)をいただきました。これらは理事会の決定にしたがって、青森県三沢市の大火による罹災者の方々にありました。

精神薄弱者のご相談を

福祉事務所ではこんど新しく家庭相談員を設けて、精神薄弱者(児)についてのいろいろな相談相手となり、少しでも明るく幸福な生活をおくれるようお世話することになりました。どんなことでもご遠慮なく相談にお出かけください。

豚、鶏の伝染病予防

最近市内に豚コレラが発生したり、ひなの購入先である愛知県に鶏のニューカッスル病が広がっていますので、関係者は注意してこれら伝染病の未然防止につとめてください。

豚コレラ病の予防について

▲ことし生まれた子豚(50~60日令)や他から移入した豚は早急に注射を受ける。

▲移入した豚は2週間、別の豚舎で飼い(病気の潜伏期間があるため)病気の無いことを確かめ、一般の豚舎にいれる
▲豚舎に出入する人や運搬に利用する車などは必ず消毒を励行する。

鶏のニューカッスル病の予防について

▲ひなは衛生管理の行き届いたふ化場から導入する。

▲飼育中の衛生管理を怠らない。

◎豚舎、鶏舎の出入口には消毒盤を設け、できるだけ他人の出入りをさけるようにしてください。病原菌は目に見えませんが消毒に万全を期すことが大事です。異常の豚、鶏を発見したときは直ちに市農務課、または勝山家畜保健衛生所に申し出てください。

上庄、3位富田、4位大野、5位五箇、6位乾側

◎男子(教育長杯)1位阪谷、2位富田、3位上庄

◎女子(連盟会長杯)1位上庄、2位阪谷、3位富田 (写真は大回転少女組で優勝した土山恵美子さん)



阪谷地区が2連勝

市民スキー大会

第8回市民スキー大会は2月20日荒島スキー場で開かれました。この日は積雪1.2m、午後から雨が降りだしこの悪コンディションにもめげず、各地区から選ばれた150名の選手が日ごろの腕を競いました。結果は総合では阪谷地区が昨年に引き続き優勝しました。

◎総合(市長杯、優勝旗)1位阪谷、2位

母と子の無料健康相談

▽3月11日、大野市役所三階大会議室
▽妊婦の健康相談、赤ちゃんの栄養指導
▽福井県(大野保健所)主催

第1期種痘の日程

会場	種痘接種	検診
上庄公民館	3月15日	3月22日
下庄公民館	16日	23日
有終南小学校	24日	31日
富田公民館	24日	31日
有終西小学校	25日	31日

(宝慶寺、若生子、蕨生、森目校下は種痘接種済みです)

△時間 いずれも午後1時~午後2時まで
△対象者 昭和40年1月1日から同年12月31日までに生れた者
△接種手数料 10円
(小山、乾側、五箇、阪谷地区は昨年中に接種済みです。まだの方はもよりのところで受けてください。)

犬の登録と予防注射

4月4日	小山公民館前	9.00~11.00
"	春日大野貨物前	1.00~4.00
5日	一番下消防車庫前	9.00~11.00
"	曙城東会館前	1.00~3.00
6日	乾側公民館前	9.00~11.00
"	下庄公民館前	1.00~3.30
7日	松丸分校前	9.00~10.00
"	阪谷公民館前	10.30~11.30
"	富田公民館前	1.00~3.00
8日	中休農協前	10.00~12.00
"	菖蒲池道場前	1.00~2.00
9日	上庄公民館前	10.00~12.00
11日	大野保健所前	9.00~4.00
12日	五箇公民館前	10.00~11.00
"	上打渡農協前	1.00~2.00

◎手数料 500円(登録手数料=900円、注射代=170円、注射済証代=30円)

飼い犬は必ず登録を

登録済みの犬でも必ずつなぎ飼いをしてください。注射のときはおとなが引いてきてください。

野犬は大野保健所へ

大野保健所ではつぎのとおり野犬の買い上げをします。ご協力をお願いします
△日時 3月7、8、9、10日の4日間。毎日午前8時から12時まで
△届けるところ 大野保健所
△買上げ価格 子犬1匹100円。成犬1匹200円
△犬と引き換えに現金をお渡ししますから印鑑をご持参ください。

かり立とう。
かし前途の栄光に向って春の大地にっ
内在校のときである。哀愁もごも、し
の道に精進していただきたい。▼三月は
学校を中心各職場でも喜びと悲しみが
社会が寄せる期待の大なるを自覚してそ
時に就職の方々は(中、高卒生を問わず)
帯責任的な気持で迎えてほしい。と同
てでもらいたいし、社会全般を通じて育
それだけに受け入れ側も親身になって育
鮮さは同時に折れやすく傷つきやすい。
て、活躍していただきたい。▼若木の
にはぐくみ育てられた健康なる心身を以
が、いずれにせよ、誇り高き郷土の山河
後改善しなければならぬ問題ではある
狭さから、他府県への労働力の流動は今
▼何かと後進的な県内産業の労働市場の
って励ますことの意義は極めて大きい。
展に寄与される人々を暖かい愛情を持
人を一堂に会してその激励会を開くのは
始めてである。それぞれの地域産業の発
たことは聞いてはいるが、市として郷土の
学卒者の中で市、市外、県外に就職する
を一堂に会してその激励会を開くのは
ては県の内外から当市に就職する人たち
を中心、各事業場でその歓迎会を開い
たことは聞いてはいるが、市として郷土の
学卒者の中で市、市外、県外に就職する
人を一堂に会してその激励会を開くのは
始めてである。それぞれの地域産業の発
展に寄与される人々を暖かい愛情を持
って励ますことの意義は極めて大きい。
▼何かと後進的な県内産業の労働市場の
狭さから、他府県への労働力の流動は今
後改善しなければならぬ問題ではある
が、いずれにせよ、誇り高き郷土の山河
にはぐくみ育てられた健康なる心身を以
て、活躍していただきたい。▼若木の
鮮さは同時に折れやすく傷つきやすい。
それだけに受け入れ側も親身になって育
てでもらいたいし、社会全般を通じて育
帯責任的な気持で迎えてほしい。と同
時に就職の方々は(中、高卒生を問わず)
社会が寄せる期待の大なるを自覚してそ
の道に精進していただきたい。▼三月は
学校を中心各職場でも喜びと悲しみが
内在校のときである。哀愁もごも、し
かり立とう。



▼長かった北陸の冬も
三月の声を聞くとい
日と消えゆく雪と共に
去っていく。この月は
今年度の最後の月であ
りすべての決算のときでもある。そして
冬の決別から春への跳躍の自然の推移に
も似ている。▼来る三月七日に大野市
務開発協議会(会長、市長)が主体とな
って、今春市内各中学校卒業生中の就職者
(中、県内外を問わず)を対象として、激
励大会を開催することを聞いた。まこと
に時期を得た催しである。▼過去におい
ては県の内外から当市に就職する人たち
を中心、各事業場でその歓迎会を開い
たことは聞いてはいるが、市として郷土の
学卒者の中で市、市外、県外に就職する
人を一堂に会してその激励会を開くのは
始めてである。それぞれの地域産業の発
展に寄与される人々を暖かい愛情を持
って励ますことの意義は極めて大きい。
▼何かと後進的な県内産業の労働市場の
狭さから、他府県への労働力の流動は今
後改善しなければならぬ問題ではある
が、いずれにせよ、誇り高き郷土の山河
にはぐくみ育てられた健康なる心身を以
て、活躍していただきたい。▼若木の
鮮さは同時に折れやすく傷つきやすい。
それだけに受け入れ側も親身になって育
てでもらいたいし、社会全般を通じて育
帯責任的な気持で迎えてほしい。と同
時に就職の方々は(中、高卒生を問わず)
社会が寄せる期待の大なるを自覚してそ
の道に精進していただきたい。▼三月は
学校を中心各職場でも喜びと悲しみが
内在校のときである。哀愁もごも、し
かり立とう。