

ローラースキータイムレース

本番に備え力走

雪のシーズンを前に十一月二十三日、木本でスキー選手強化策の一環として、ローラースキーのタイムレースが行われました。

この日は、市内の中学校や高校のスキー部員と社会人四人を含むクロスカントリーの選手二十三人が参加。木本から宝慶寺参道入り口までの四キロ、標高差百十以上のコースでタイムを競いました。

コースはほとんど登り坂で、各選手は汗びっしょりになりながら雪上ならぬ道路上を懸命に滑走していました。



老人クラブ演芸大会

踊りや歌で楽しい一日

第三回市老人クラブ連合会演芸大会が十一月二十七日、市老人福祉センターで開かれ、市内の各地区から集まった約百七十人のお年寄りは互いの親ほくを深めるとともに、仲間の演劇を楽しみました。

この日は、六十人以上のお年寄りが次々にステージに登場して、郷土民謡・踊り・演歌など日ごろ鍛えた自慢の芸を披露しました。

途中、飛び入りの隠し芸なども出て、会場は終始にぎやかな歓声に包まれていました。



市民総参加の活動を

新生観光協会が発足

観光産業の振興を進め、市の活性化を図ろうと十二月六日、新生「大野市観光協会」の設立総会が市民会館で開かれました。

山内市長ら来賓をはじめ、会員約二百人が出席。まず設立経過報告がなされ、会則や事業計画などを決めた後、会長に兼井藤波氏を選出しました。

今後は、市民総参加による活発な活動を展開していきます。設立時の会員数は八百四十五人です。



市役所職員の給与は こうなっています

市役所職員の給与は、市議会です
十分審議されていますが、市民の
みなさんにも実態を知っていただ
くためお知らせします。

人件費の状況（普通会計決算）

区 分	人口(61.3.31)	歳 出 額 (A)	人 件 費 (B)	人件 費率 $\left(\frac{B}{A}\right)$	59年度の 人件 費率
60年度	42,467人	95億 6,593万円	20億 2,952万円	21.2%	19.8%

※人件費には、市長・助役・議員・各種委員などの給料・報酬が含まれています。

職員給与費の内訳

(61年度普通会計当初予算)

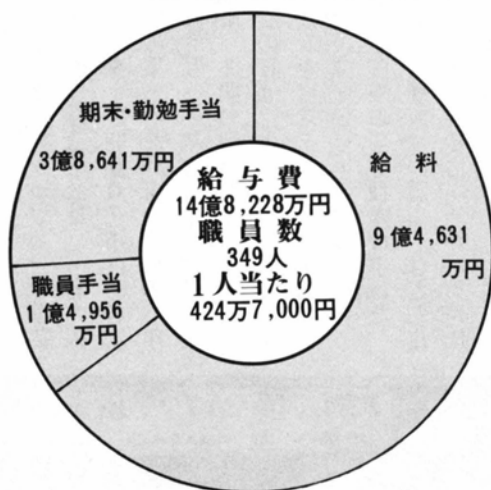

- 職員手当には、退職手当は含まれていません。
- 職員手当の内容は、通勤手当・時間外手当などです。
- 期末・勤勉手当とは、民間の夏期・冬期に支給されるボーナスに相当するものです。

職員の平均給料月額と

平均年齢 (61.4.1現在)

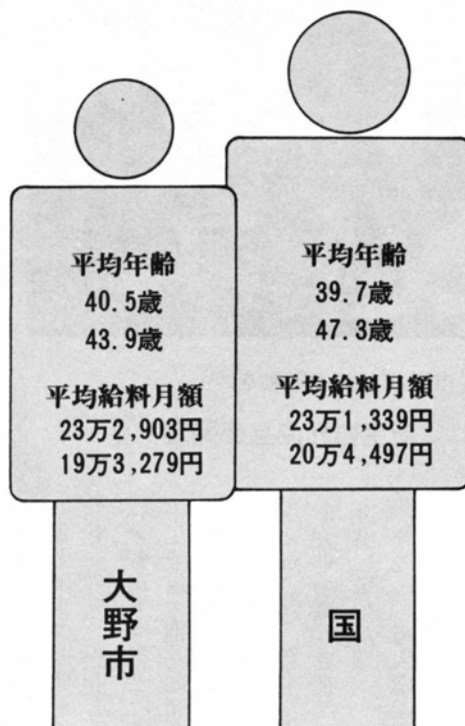

※上段の数字は一般行政職、下段は業務職を示します。

一般行政職職員の経験年数別
学歴別平均給料月額

高校卒	11万1,200円	経験5～6年
大学卒	14万7,800円	
高校卒	17万 200円	経験10～14年
大学卒	19万7,100円	
高校卒	27万8,400円	経験25～29年
大学卒	31万 800円	

(61.4.1現在) ※経験年数とは、卒業後直ちに採用された場合は採用後の年数をいいます。

職員手当の状況 (60年度支給割合)

イ. 期末・勤勉手当

区 分	期末手当	勤勉手当	計
6 月 期	1.4 月分	0.5 月分	1.9 月分
12 月 期	1.9 月分	0.6 月分	2.5 月分
3 月 期	0.5 月分	—	0.5 月分
計	3.8 月分	1.1 月分	4.9 月分

ロ. 退職手当

区 分	支 給 率	
	自己都合	勸奨・定年
最高支給限度額	60.0 月分	63.525月分
勤続 20 年	21.0 月分	28.875月分
勤続 25 年	28.375月分	44.55 月分
勤続 35 年	48.125月分	63.525月分
1人当たり平均支給額	1,050万円	

※1人当たり平均支給額は60年度に退職した全職種に係る職員に支給された平均額です。

一般行政職職員の初任給の状況 (61.4.1現在)

区 分	大 野 市		国	
	初 任 給	採用2年経過日給料月額	初 任 給	採用2年経過日給料月額
大学卒	10万9,100円	11万8,800円	10万9,100円	11万8,800円
高校卒	9万5,500円	10万1,700円	9万5,500円	10万1,700円

特別職の報酬等の状況 (61.10.1現在)

区 分	給 料 月 額 等	
給 料	市長	570,000円
	助 役	520,000円
	収入役	460,000円
報 酬	議長	290,000円
	副議長	250,000円
	議員	235,000円
期 末 手 当	市長	6 月期 1.4月分
	助 役	(60年度) 12月期 1.9月分
	収入役	(支給割合) 3 月期 0.5月分
		計 3.8月分
手 当	議長	6 月期 1.4月分
	副議長	(60年度) 12月期 1.9月分
	議員	(支給割合) 3 月期 0.5月分
		計 3.8月分

一般行政職の級別職員数 (61.4.1現在)

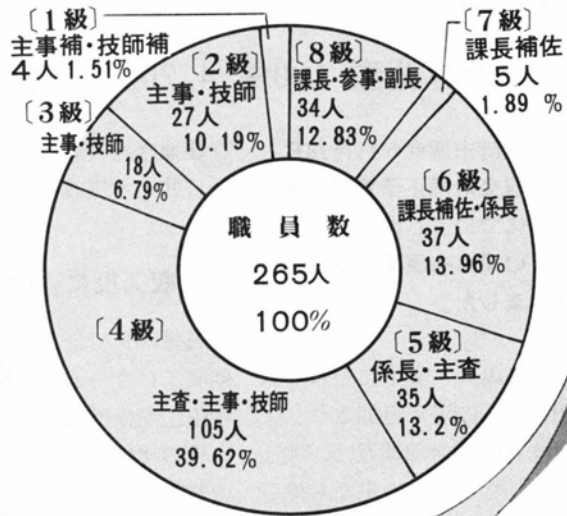

都市計画用途地域が

12月1日から一部変更されました

土地利用の促進と市の活性化を図るため、市の都市計画用途地域が、12月1日から一部変更されました。

〈変更の理由〉

- ①58年度から着手している南部第二土地区画整理事業地区内の土地利用計画に合った用途の変更
- ②都市計画街路の三番線の一部と鞆掛・新庄・東中線の整備完了により、連絡道路の機能を高めるとともに、沿道サービス業を誘導するための用途の規制緩和による変更

詳しい内容は、市役所建設課計画係（66-1111内線 353）へお尋ねください。

変更箇所表

番号	変更前用途地域	変更後用途地域
①	第1種住居専用地域	第2種住居専用地域
②	〃	住居地域
③	〃	準工業地域
④	第2種住居専用地域	住居地域
⑤	〃	準工業地域
⑥	第1種住居専用地域	住居地域

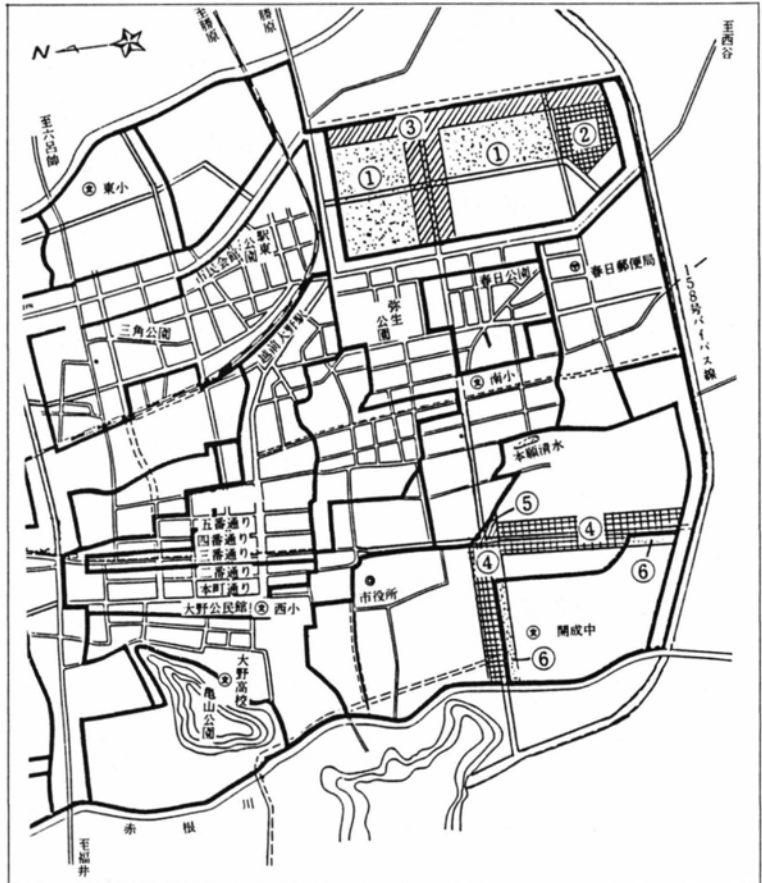

臨時市議会

一般会計 予算総額 100億 4,200万円に

第225回臨時市議会が11月28日開かれ「一般会計補正予算案」「収入役の選任について」など4議案を審議し、いずれも原案どおり可決・同意しました。

一般会計は歳入・歳出にそれぞれ4,110万7,000円が追加され、予算総額は100億4,203万6,000円となりました。歳出の主なものは次のとおりです。

〈災害復旧費〉

▷林道施設災害復旧事業 975万円

▷農地施設災害復旧事業 454万円

▷公共土木施設災害復旧事業

…………… 2,681万円

収入役に吉村吾一氏

11月30日で任期満了になった松田仁左衛門収入役の後任に、吉村吾一氏（57歳、平沢領家）が、議会の同意を得て選任されました。



前任の松田氏は昭和53年12月から2期8年間収入役を務め、健全な資金繰りをモットーに優れた手腕を発揮され、市勢発展に大きな功績を残されました。

〈吉村収入役の略歴〉

昭和29年市職員になり、保険衛生課長、水道課長、都市計画課長、企画広報課長を経て、昭和59年4月から総務課長を務められました。

人権擁護委員に

大門氏を再推薦

任期満了に伴う人権擁護委員候補者に、大門俊我氏（72歳、錦町）が再推薦されました。

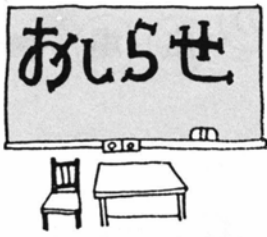

年末・年始の市の仕事

ご用件はお早めに

市役所の仕事は、12月28日(日)から1月4日(日)まで休みになります。ご用件はお早めどうぞ。

◇市民係窓口

住民票や印鑑証明書の発行などの窓口事務は、12月27日(土)の午後5時まで行います。例年、年末は込み合いますので、早めにお越しください。

年始は5日(月)から始めますが、この日は正午までです。6日(火)からは平常どおりです。

出生届や死亡届などは、休みの間でも市役所当直室(1階東側)で受け付けます。

◇ごみ収集

市街地の燃えるごみは、次のとおり特別収集をします。

○29日(月)は月・木曜日の収集地域と不燃物の木曜日収集地域

○30日(火)は火・金曜日の収集地域と不燃物の月曜日収集地域
村部の燃えるごみは、30日の収集地域で終わりです。

燃えないごみは、市街地・村部とも27日の収集地域で終わりです。

年始は5日(月)から平常どおり収集します。

市内の交通事故状況

件数内訳	61年 11月末	60年 11月末	増減
総件数	301	302	-1
人身事故	件数	157	177
	死者	5	6
	傷者	204	226
物損事故	144	125	+19

東大月の市清掃センター(65-6120)では、次のとおりごみの持ち込みを受け付けます。

〈29日〉午前8時30分～午後5時
〈30日〉午前8時30分～午後9時

◇し尿くみ取り

年末は27日(土)の正午までです。年始は6日(火)から平常どおり行います。

◇休日急患診療所

年末は日曜日以外は診療しません。年始は1日(木)から4日(日)まで診療します。

〈受付時間〉午前8時30分～午後4時30分(診療は午前9時～12時、午後1時～5時)

〈電話〉65-7333

受診の際は「保険証」と「一部負担金」を忘れないでください。

◇図書館

12月27日(土)から、1月5日(月)まで休館します。6日(火)から平常どおりです。

12月16日(火)から26日(金)までは1人6冊まで貸し出します。返却は1月6日(火)です。ご利用ください。

2日に「市民だより」

テレビ広報番組「市民だより」の3回目の放送は次のとおりです。ぜひ、ご覧ください。

〈日時〉1月2日(金)午前7時～7時30分、FBC福井放送7チャンネル

〈内容〉県下6市の市長新春インタビュー

難病見舞金の申請を

市では、難病と闘っている方々を激励するため、特別見舞金を差し上げています。

対象となるのは、1年以上市内に住み、特定の難病のために6カ月以上、入院または通院して治療を受けている人です。

スマイル

「去り行く年」

gone!!

—除夜の鐘

該当される人は、保健センター(65-7333)に備えてある申請書に必要事項を記入のうえ、62年1月20日(火)までに出してください。難病の種類について分からない場合も、お気軽に問い合わせてください。

「二十歳の声」を募集

市教育委員会は「二十歳の声」の論文を募集しています。

対象者は、明春に成人式を迎える昭和41年4月2日～42年4月1日生まれのみなさんです。

論文の内容は、現代社会に思うことや訴えたいこと、私の選んだ道、新有権者としての心構え——など自由です。

〈字数〉400字詰め原稿用紙5枚以内(縦書き)

〈締め切り〉12月27日(土)

〈提出先〉市教委社会教育課(天神町6-34、電話66-1111内線504)または最寄りの公民館へ

〈表彰〉全員に記念品を贈るほか入賞者は成人式の席上で表彰します

市職員の人事異動

12月1日付で、市職員の人事異動がありました。()は旧任。

【市長部局】

▷総務課長兼交通対策室長事務取扱植村英二(教育次長)▷生活保健課生活環境室長神谷修子(同室長心得)

【教育委員会部局】

▷教育次長兼庶務課長兼体育課長桜井清臣(体育課長)

ぼくとわたしの



クラブ紹介



生け花クラブ

有終南小6年 松田亜弥子

私の入っている生け花クラブはクラブ員が全部で9人という大変小さなクラブです。みんな明るく元気で、とても活発です。でも、クラブが始まると、みんなおしとやかになって静かになります。時々、行儀が悪く騒々しくて先生にしかられることもあります。それでも先生は、とてもいねいに教えてくださいます。

美しい花をいけていると、気持ちがおつほんとうと落ちてき、本当にこのクラブに入っていてよかったなあと思います。

私は、このような生け花クラブが大好きです。

昔遊びクラブ

乾側小6年 中川敏久

今では少なくなった昔の遊びを伝えていきたいということで、今年初めてこのクラブができました。主に竹馬やお手玉をしています。この2つは、親子工作で作ったものです。そのほかに、おはじき・ビー玉・めんこなどいろいろな物で楽しむ予定です。冬には、雪合戦やかまくら作りをしたいと思います。

今、ぼくがやりたいことは、集会などで学校の児童全員に遊び方を教え、みんなで楽しく遊ぶことです。今年このクラブに入ったのはたった4人ですが、来年からもっとたくさんの方が入ってくれるとうれしいです。



リズム運動クラブ

小山小6年 松田宏美

私たちの学校では、今年週1回のクラブの時間に、リズム運動が初めて取り入れられました。リズム運動は、リズムのとりやすい曲を選び、自分たちでふりつけを考えます。そして、金曜日の業間には、その曲で全員が体を精いっぱい動かしておどります。リズムにのっておどる楽しさが、みんなにも大きく大きく広がっていくようです。

1学期のころは、私たちもリズムにうまくのれないために、思うように動きを伝えられませんでした。でも、今は曲が流れてくると自然に体が動き、リズムにのってはずんできます。



市民剣道大会

おののかいよう
大野海洋センターで11月23日、
第8回市民剣道大会が開かれました。
小学生の部には市内と和泉村から約50人が参加し、個人と団体の2部門で熱戦を繰り広げました。
豆剣士たちは、日ごろの練習の成果を十分に発揮し、気迫のこもった試合を展開しました。

写真ニュース

こども芸術劇場

第3回こども芸術劇場が11月23日市民会館で開かれ、午前と午後の2回の公演は、どちらもたくさんのお友達でいっぱいになりました。
今回は大野演劇なかま「チャップス」のみなさんによる劇で「ヒロシくん」劇が始まると、みんな真剣に見入っていました。



ミニバスケットボール

上庄スポーツ少年団の女子団員28人は、週に4回上庄小学校体育館でミニバスケットボールの練習に励んでいます。練習は1回2時間で、基礎トレーニングを中心に、行っており、団員は来年1月25日の全国大会予選に向けて、汗を流しています。



ろくろし
六呂師小学校



わたしたち

の

学校です

ふゆ
六呂師の冬

5年 山腰一彦

ぼくたちは冬が大好きです。

それは冬になると、スキーができるからです。だけど、それだけではありません。みんな雪合戦や雪の彫刻もできるからです。

冬の真っ最中になると、雪が3尺も4尺も積もります。だけど、村の人がブルドーザーやタイヤドーザーで道をすかしてください。家や学校のつららも、長いのは2尺以上になります。それを取ってわったりして遊びます。キラキラ光って、とてもきれいです。

六呂師は雪がたくさん降るの

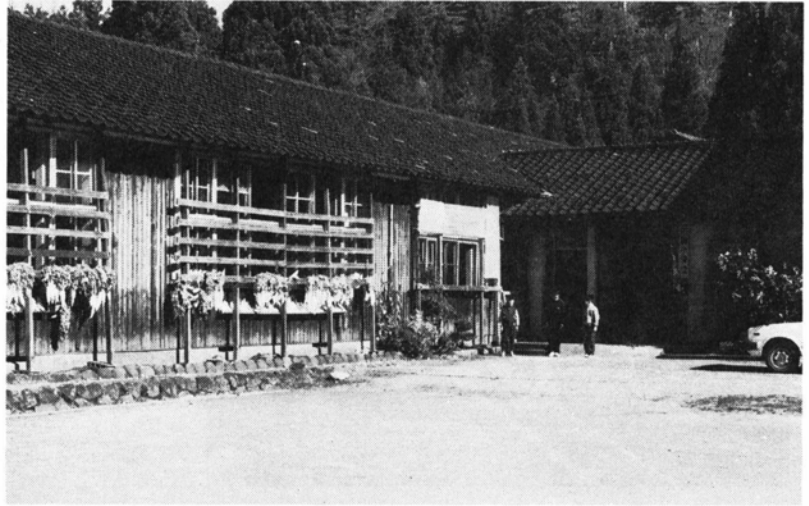

六呂師小の校舎

で、学校でも3回くらいは屋根雪下ろしをします。そのため、教室は真っ暗で電気をつけてもまだ暗いほどです。

今、ぼくたちはスキーがうまくできるように、マラソンや一輪車乗りなどでトレーニングをして体をきたえています。ぼくは、スキーのできる冬が大好きです。

たの
楽しい学校

6年 高見由香

私たちの学校は、毎年いろい

ろな行事をしています。春にはワラビ採りやマラソン大会があります。ワラビ採りは、グループごとになかよくやります。マ

ラソン大会は、長い道のりをがんばって走ります。

夏には、林間学校や水泳教室があります。

秋には、親子マスつり大会となわな教室をしています。マスつり大会は、お父さんやお母さんと楽しくマスをつり合います。なわな教室は、村のお年寄りになわのない方を教えていただきます。そのほか、フットベースボールやオセロ大会など児童会が中心になってするものもあります。

冬は、クリスマス会やお別れ会をします。クリスマス会は班に分かれて、出し物などで楽しみます。お別れ会はさびしいけれど最後だから楽しくやります。

どの行事も、1年生から6年生まで全校生が参加します。1年間楽しいことがいっぱいです。



一輪車でトレーニング

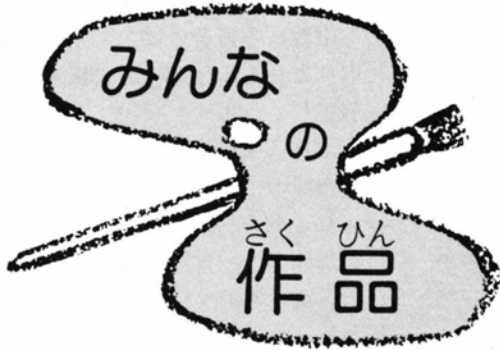

ゆうしゅうがし
有終東小一年
池田知嘉子さん
とむだちいるぞ
いっばいいるぞ
一ねんせいだぞ
わっはっはっは。
かせふけあめ
ふれ、
わっはっはっは。
ゆうしゅうがし
池田知嘉子

阪谷小五年
武内咲織さん



小山小四年
山本優君

となびわ
小山小四年 山本優

森目小二年
松山倫也君

きれいな花よ
ぎくの花
白や
黄いろの
ぎくの花
まつ山ともや

下庄小六年
石田真弓さん

音楽
石田真弓

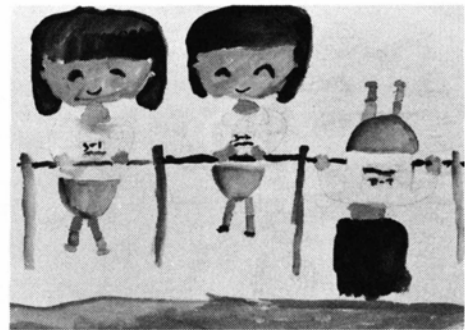

有終西小三年
清水智恵美さん

市民カレンダー

12月25日～1月9日

25	木	クリスマス	心配ごと相談 婦人悩みごと相談	9.00～12.00 13.00～16.00	市役所 有終会館	<p>郷土食の献立を募集</p> <p>市教育委員会では、郷土料理を取り入れた学校給食の米飯献立を募集しています。</p> <p>これは来年1月19日～24日の給食週間中に、市内小・中学校で作られる郷土料理に利用されます。募集期間は12月23日（火）までです。あなたのアイデアをお寄せください。</p> <p>詳しいことは、市教委学校教育課（66-1111内線 502）へお問い合わせください。</p>
26	金		高齢者職業相談	13.00～16.00	上庄公民館	
27	土		官庁御用納め 窓口業務終わり（午後5時まで）			
28	日		正月生け花教室 ガソリンスタンド当番	14.00～16.00	職業訓練センター 中西・松田（新町）・大建	
29	月					
30	火		ごみ収集終わり			
31	水	年 越				
1	木	元 旦				<p>建設労災補償共済制度</p> <p>「建設労災補償共済制度」は、建設業界の自主的な制度（建設省・労働省認可）として創設されたものです。建設業に従事する労働者が業務上の災害で死亡したり、けがや病気をしたりした場合、一定額の共済金を事業主に支払う共済制度です。</p> <p>事業主のみなさん、安い掛け金で高い補償を確保する共済制度に加入し、企業防衛と労働福祉の向上に役立ててください。元請けが加入すれば、下請けを含めて、すべての従業員が補償されます。</p> <p>詳しいことは、大野建設会（66-3125）へお尋ねください。</p>
2	金					
3	土					
4	日		ガソリンスタンド当番		酒井（春日）・赤尾（中野） 松田（月美）	
5	月		官庁御用始め（窓口業務は正午まで）			
6	火	小 寒	健康相談	10.00～15.00	保健センター	
7	水	七 草	結婚相談 行政相談 経営相談（商業）	10.00～15.00 13.00～16.00 13.00～16.00	有終会館 有終会館 商工会議所	
8	木		心配ごと相談 婦人悩みごと相談	9.00～12.00 13.00～16.00	市役所 有終会館	
9	金		高齢者職業相談	13.00～16.00	下庄公民館	

発行 福井県大野市 編集 企画広報課（電話 66-1111）

印刷 松浦印刷



工業統計調査にご協力を

通商産業省では、12月31日現在で「工業統計調査」と「石油消費構造統計調査」を行います。

調査の対象となる事業所には、年末・年始にかけて調査員が伺います。ご協力ください。

調査の内容は統計以外には使われず、企業秘密は固く守られます。結果は、国や地方自治体の施策資料として活用されます。

お問い合わせは市役所企画広報課（66-1111内線254）へ。