

## 12月定例市議会

一般会計 **3億509万2,000円を追加**

リゾート開発計画には1,166万円

第234回定例市議会が、昨年12月11日～21日の11日間開かれ、「一般会計補正予算案」や「国民健康保険事業特別会計補正予算案」など13議案が可決・同意されました。初日の11日、本会議の冒頭で、11月に死去された故高田新左衛門氏の霊に全員が黙とうし、続いて山本武議員が追悼のこぼを述べて哀悼の意を表しました。

最終日には、任期満了に伴う西川長一監査委員の再任に同意、高田議員死去に伴う広域行政事務組合議会議員の補欠選挙を行い、藤田護議員を選出して閉会しました。一般会計では、歳入・歳出とも3億509万2,000円を追加、総額は127億7,357万9,000円となりました。主なものは、次のとおりです。

### 【総務費】

- ▷ 総合リゾート（六呂師高原・宝慶寺周辺）開発計画作成委託料 …… 1,166万円
- ▷ 有終会館（仮称・多田基金による多目的施設）設計委託料 …… 1,400万円
- ▷ 雇用促進住宅建設に伴う土地開発公社への貸付金・補填金 …… 3,431万円
- ▷ 福祉・教育・文化及び消防施設等建設基金（多田基金）の利子積み立て …… 4,089万円

### 【民生費】

- ▷ 社会福祉施設（聖和園・和光園）増築補助 …… 716万円

### 【農林水産費】

- ▷ 県営土地改良事業（木本地区ほか）負担金 …… 816万円

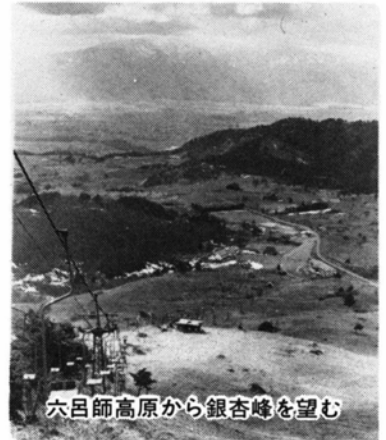

六呂師高原から银杏峰を望む

- ▷ ふるさと特産づくり整備事業（大野市・上庄農協の里芋生産・加工施設）補助 …… 599万円

### 【土木費】

- ▷ 民間除雪機械借上料 …… 2,500万円
- ▷ 都市計画街路（駅前清滝線・上中野赤根線）改良事業 …… 1,200万円
- ▷ 緑地公園（図書館横）整備事業 …… 810万円
- ▷ 南部第二区画整理事業への繰入金（道路舗装） …… 1,140万円

## 市防雪基地に除雪施設が完成 除雪車も追加し万全の態勢

市防雪基地（篠座・国道158号沿い）の管理棟東側に昨年12月5日、新しい除雪施設が完成しました。

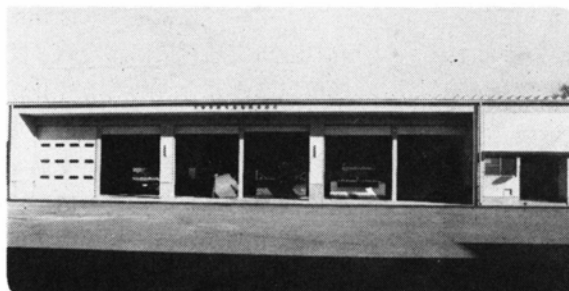

た施設で、大型除雪車6台収容の車庫（約331平方メートル）と作業員の待機室（約70平方メートル）などからなり、工事費は5,070万円です。

これは、通産省の工業再配置促進事業の補助を受けて造られた施設で、大型除雪車6台収容の車庫（約331平方メートル）と作業員の待機室（約70平方メートル）などからなり、工事費は5,070万円です。

一方、施設整備と合わせて新規に大型除雪車をさらに1台購入しました。この除雪車は、長さ7.5メートルの大型ショベルドーザー



で、3.2メートルの幅で高さ65センチまでの除雪が可能です。購入費は1,825万円です。

今冬からは除雪施設を中核に防雪基地の既存施設と除雪車などの機械力を駆使して、生活道路・産業道路の確保に万全の態勢で臨みます。除雪の際には、皆様のご協力をお願いします。



## 二十歳になったら 国民年金に加入を

現在、20歳～60歳の方は、原則として、すべて国民年金に加入することが義務付けられています。

会社員や公務員など厚生年金や共済組合に加入する人は、職場で加入手続きを行います。農業・商業などの自営業者や、共済組合の加入者に扶養されている配偶者は、ご自分で市役所市民課で加入手続きをしなければなりません。

20歳になられた皆さん、国民年金への加入手続きをお忘れなく。詳しくは市民課年金係(☎66-1111内線 455)へお尋ねください。

## 償却資産の申告 期限は今月30日です

償却資産の所有者は、毎年1月1日現在の状況を市長に申告しな

ければなりません。

今月30日(土)までに「申告書」を市役所税務課資産税係(☎66-1111内線425)へ提出してください。

償却資産とは、土地・家屋以外の事業用資産をいい、構築物・機械装置・器具・備品などです。ただし、自動車(軽自動車を含む)などの課税物品や商品は除きます。

前年と異動・変更がない場合でも、必ず申告してください。

## 屋根雪下ろしでの 転落事故にご用心!

今年も本格的な雪のシーズン到来です。この時期になると、屋根雪下ろしでの転落事故が毎年のように発生しています。

昨年、大野警察署管内で起きた転落事故は6件あり、2人が死亡4人が骨折などのけがをしました。いずれも年配の人ばかりで、無理な作業やちょっとした気の緩みが原因となっています。

冬期間は厚着のため動作も緩慢となり、特に雪の積もった屋根の上ではバランスを崩しやすくなります。無理な状態での屋根雪下ろしは絶対にやめましょう。

また、雪下ろし作業中は、近く

を通る歩行者や自動車にも十分注意してください。

## 雪下ろしの前に 1日保険に加入を

大野公共職業安定所では、屋根雪下ろしなどの除雪作業の求職と求人のあるせいでありますが、除雪する人の事故対策の一環として、普通傷害保険(1日保険)への加入をおすすめしています。

**保険加入基準** 保険料は700円で、400円を求人者負担、300円を求職者負担とします。

保険金額は、死亡(後遺傷害を含む)の場合、500万円を基準とします。

**申し込み方法** 加入希望者は、印鑑と保険料(求人者負担分を含む)を持参の上、職業安定所で手続きを。

詳しくは、大野公共職業安定所(☎66-2408)へお尋ねください。

## 屋根雪下ろしは 電線・電話線にご注意

屋根雪下ろしの際は、電線や電話線に雪が触れないように注意してください。

い  
ず  
れ  
も  
粒  
ぞ  
ろ  
い  
し  
め  
縄  
コ  
ン  
ク  
ー  
ル



上庄長生会(山田諭会長・591人)は昨年末、恒例の「しめ縄コンクール」を実施しました。これは、各集落単位で会員が作ったしめ縄の出来栄を競うもので、参加した16集落の「作品群」は粒ぞろいとあって、すべての集落が奨励賞に輝きました。

## ライオネスクラブ 交通安全映画を寄贈

大野ライオネスクラブ(土本丈子代表・29人)はこのほど、子供向け交通安全16<sup>3</sup>映画『タッチ・とび出しはアウトだよ』を市に寄贈、今後、保育園や幼稚園などで活用していきます。



子供に人気の漫画です

交  
通  
遺  
児  
に  
激  
励  
金  
大  
野  
電  
報  
電  
話  
局



N T T大野電報電話局は昨年暮れ、市交通対策協議会へ「交通遺児激励募金」約3万6,000円を寄付しました。職員の善意を募ったこのお金は、市交通安全協会の募金などとともに、さっそく市内9世帯、12人の子供たちに贈られました。

万一、断線などの異常個所を見つけた場合は、すぐに次の所へご連絡ください。

**電線** 北陸電力(株)大野営業所  
(☎66-4477)

**電話線** N T T大野電報電話局・線路課 (☎66-4997)

## 「支払調書」の提出は 2月1日までに

給料、報酬、料金、利子、配当などの支払者は「支払調書(支払先の住所、氏名、支払金額などを記載した書類)」を、2月1日までに税務署へ出すことになっています。

提出された支払調書は、支払先ごとに名寄せ整理され、公平な課税を行うための重要な資料となりますので、記載誤りのないよう作成し、期限内に提出してください。

なお、ご不審な点は、お気軽に大野税務署(☎66-2180)へ。

## 人権擁護委員の委嘱

人権擁護委員の欠員補充と任期満了のため、次の2人の方が法務大臣から委員に委嘱されました。敬称略。( )は住所・電話番号。

●田中安藝子(天神町・66-4039)

●井尾治郎左エ門  
(佐開・65-8215)

既に委嘱されている3人の方もご紹介しします。

●大門 俊我(錦町・66-2791)

●松間 妙子(中野町1・65-4212)

●中村 定一(不動堂・67-1893)

人権擁護委員は、人権の番人。不当な差別扱いやいじめなどの問題が起きたら、いつでも気軽にご相談ください。費用は無料です。

## 快適な住まいと 街並みづくりの説明会

市では地域住宅計画(HOPE計画)事業を実施するに当たり、次のとおり「まちづくり説明会」を行います。

**日時** 2月6日(土)午後1時30分～

**場所** 市役所3階大会議室

**対象** モデル団地(南部第二土地地区画整理区域内)の宅地購入希望者ほか、住宅づくりに関心のある人ならどなたでも参加できます。

**内容** ①市HOPE計画のあらまし②モデル団地の土地譲渡の手続き③快適な住まいづくりについて

詳しくは、市役所都市計画課計画係(☎66-1111内線353)へお問い合わせください。

## 無線技師の国家試験 受験願書を受け付け

(財)無線従事者国家試験センター北陸支部では、次のとおり春季国家試験の受験申請書を受け付けます。

**受付期間** 2月1日(月)～25日(木)

**試験期日** 【電話級】4月17日(日)または24日(日)【電信級】4月19日(火)

**試験地** 金沢市

**手数料** 2,360円

詳細は同センター北陸支部(〒920 金沢市広坂1-9-15 石川郷友会館内 ☎0762-22-7121・テレホンサービス 0762-22-2929)へお尋ねください。

## 市内の交通事故状況

件数内訳	62年12月末	61年12月末	増減
総件数	358	323	+35
人身事故	件数	176	+8
	死者	5	+1
	傷者	221	+2
物損事故	182	155	+27

## 善意をありがとう 歳末助け合い募金

市歳末助け合い募金の配付が昨年末に行われ、市民から市社会福祉協議会へ寄せられた義援金など295万2,000円が、寝たきり老人や施設入所中の人など1,227人に贈られました。



心の温もり  
贈ります

## 快適な冬の暮らしへ

## 雪のアイデア募集中

県では、雪の処理方法や利用の仕方のアイデアを、次のとおり募集しています。

**分野** ①克雪の部…屋根や道路などの雪の処理方法②利雪・親雪の部…雪の活用方法や雪に親しむ遊び

**部門** ①小中学生の部②一般の部(高校生以上)

**応募先** 〒910 福井市大手3丁目 県庁県民生活部地域振

興課 雪・水資源対策室(☎0776-21-1111内線2333・2334)。お問い合わせも。

**募集期間** 2月15日(月)まで  
**応募方法** 応募用紙は各小中学校、公民館、図書館にありますので、アイデアの内容・説明を記入して応募先へ。各分野・部門別の入選者(3月中旬発表)には、それぞれ賞状と記念品が贈られます。

# 市民カレンダー

1月25日～2月9日

25(月)

26(火)	文化財 防火デー	献血	10.00～15.00	リブレ	
		一般健康相談	13.00～14.30	保健所	
		文化財防火訓練	10.00～	郷土歴史館	
27(水)	国旗制定日 記念日	一般健康相談	9.00～11.00	保健所	健康体操教室 13.00～15.30 保健センター
		結婚相談	10.00～15.00	有終会館	精神衛生相談 13.30～14.30 保健所
		行政相談	13.00～16.00	有終会館	

28(木)	心配ごと相談	9.00～12.00	市役所	妊婦セミナー 13.00～16.00 保健所
	法律相談	10.00～15.00	市役所	
	婦人悩みごと相談	13.00～16.00	有終会館	

29(金)	母子健康相談	13.00～14.30	保健所
-------	--------	-------------	-----

30(土)	親と子の白銀のつどい	16.00～(31日 13.00まで)	奥越青少年の森
-------	------------	---------------------	---------

31(日)	ガソリンスタンド当番 大野若越商事・松田(新町)・大建		
-------	--------------------------------	--	--

1(月)	成人病 予防週間	税務相談	10.00～16.00	商工会議所
------	-------------	------	-------------	-------

2(火)	健康相談	10.00～15.00	保健センター
	一般健康相談	13.00～14.30	保健所

3(水)	節分	一般健康相談	9.00～11.00	保健所
		結婚相談	10.00～15.00	有終会館
		行政相談	13.00～16.00	有終会館

4(木)	立春	心配ごと相談	9.00～12.00	市役所
		婦人悩みごと相談	13.00～16.00	有終会館

5(金)	母子健康相談	13.00～14.30	保健所
	高齢者職業相談	13.00～16.00	大野公民館

6(土)	農業後継者結婚相談	13.00～16.00	有終会館
	H O P E 計画まちづくり説明会	13.30～	市役所

7(日)	ふるさとの日 北方領土の日	ガソリンスタンド当番 酒井(春日)・赤尾(中野)・松田(月美)		
		市民スキー大会	9.00～	森山スキー場

8(月)	針供養	経営相談(工業)	13.00～16.00	商工会議所
------	-----	----------	-------------	-------

9(火)	初午	家庭児童相談	10.00～12.00	市役所
		交通事故相談	10.00～15.00	市役所
		一般健康相談	13.00～14.30	保健所

**市スキー連盟主催  
親子スキー教室へどうぞ**

日時 1月24日(日)午前9時～  
午後3時

場所 勝原スキー場

対象者 市内の小学校児童とその  
保護者 150人程度(先着順)

参加者 1人 100円(傷害保険料)

申し込み方法 1月18日(月)まで  
に山本峰雄さん(自宅☎65-  
8258・勤務先☎66-0333)へ。

献血 10.00～15.00 市役所

**現場急行は「110番」が頼り**

事件・事故発生の際は、皆さんからの「110番」通報が頼りです。ダイヤル110を回したら、落ち着いて次の5つのポイントを順序良く警察官に伝えてください。

①何があったのか②いつ、どこで③事件・事故の状況は④犯人の顔や車のナンバー、逃走方向⑤あなたの住所・氏名・電話番号など

## 医療を支えるあなたの善意 「はたちの献血」にご協力を

年間献血者数は八百数十万人ですが、その半数以上は「はたち」になった皆さんをはじめとする若者で占められています。

ところが、冬場、特に1～2月は、寒さで腕を出すのがおっくうになるのでしょうか、例年

献血する人が減少しています。そこで「はたち」になった皆さんにお願いをひとつ。成人となり、社会を支える一員となった第一歩として、ぜひこの機会に献血していただだけませんか。

現在、献血方法には①200㍓献血②400㍓献血③成分献血の3通りありますが、この中から自

由に一つ選択できます。また、献血で使う注射針などは1人1回の使用に限られているため、献血の際にエイズやB型肝炎などに感染する心配はありません。

腕を出すには寒い時期ですが皆さんの温かい善意と血液を、最寄りの「赤十字」にお寄せください。



発行 福井県大野市 編集 企画広報課(電話 076-1111) 印刷 松浦印刷