

## <調査概要>

- 1 調査目的 大野市内の各地域における観光客の状況を把握し、今後の観光振興施策を進めるための基礎資料とするため
- 2 調査期間 平成31年1月1日～令和元年12月31日
- 3 調査方法 大野市内観光拠点施設等への聞き取り

## <調査結果（入込数）>

		令和元年（人）	平成30年（人）	対前年	
				値（人）	比（%）
入込み総数		1,992,900	1,988,600	4,300	100.2
内訳 まちなか 郊外別	まちなか観光 + 文化施設6 館	963,400	974,000	△10,600	98.9
	郊外観光地	1,029,500	1,014,100	15,400	101.5
泊別内訳	日帰り客	1,906,800	1,894,000	12800	100.6
	宿泊客	86,100	94,600	△8,500	91.0

## 過去10年の観光入込み客数の推移

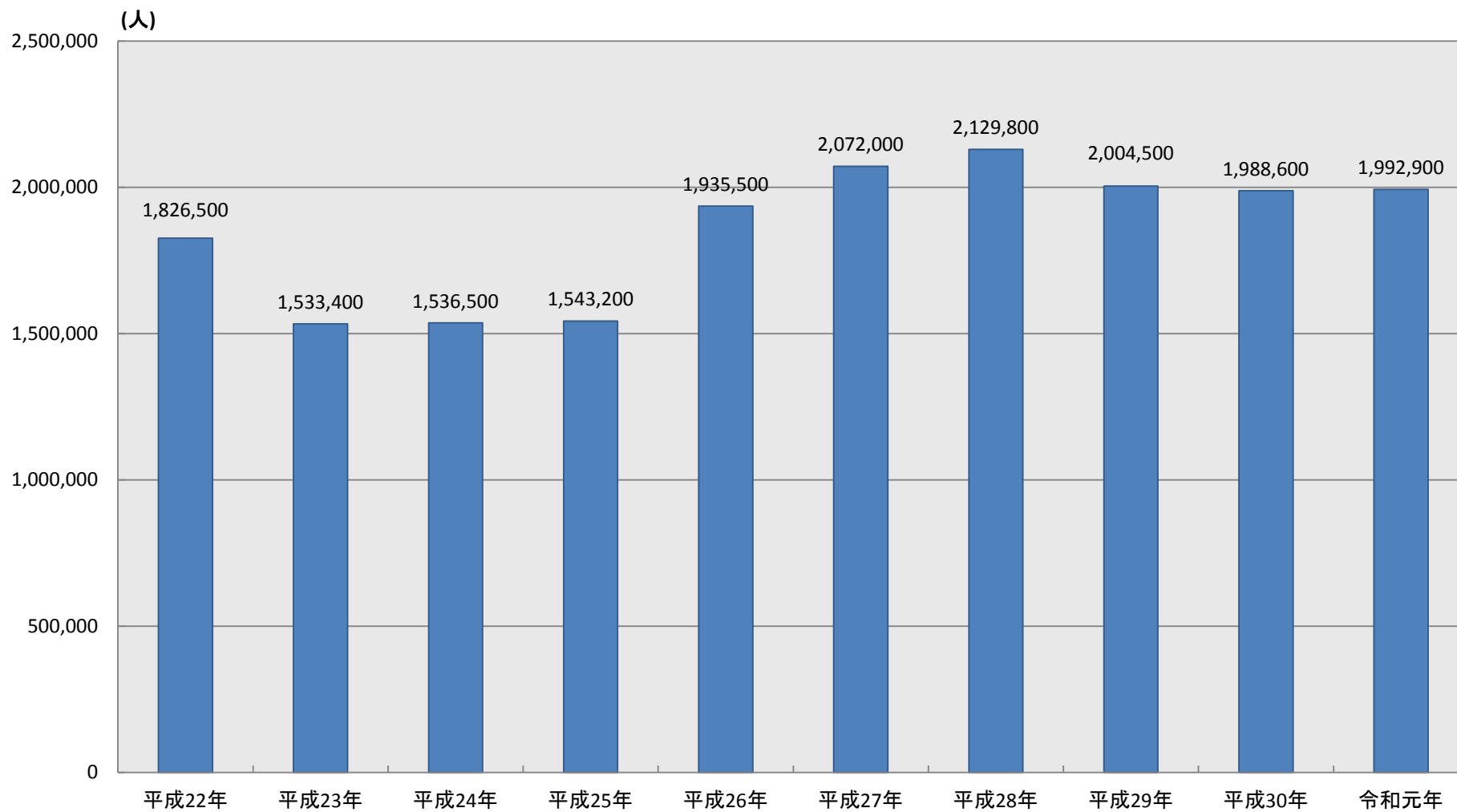

# 日帰り/宿泊客数の推移

■ 日帰り ■ 宿泊

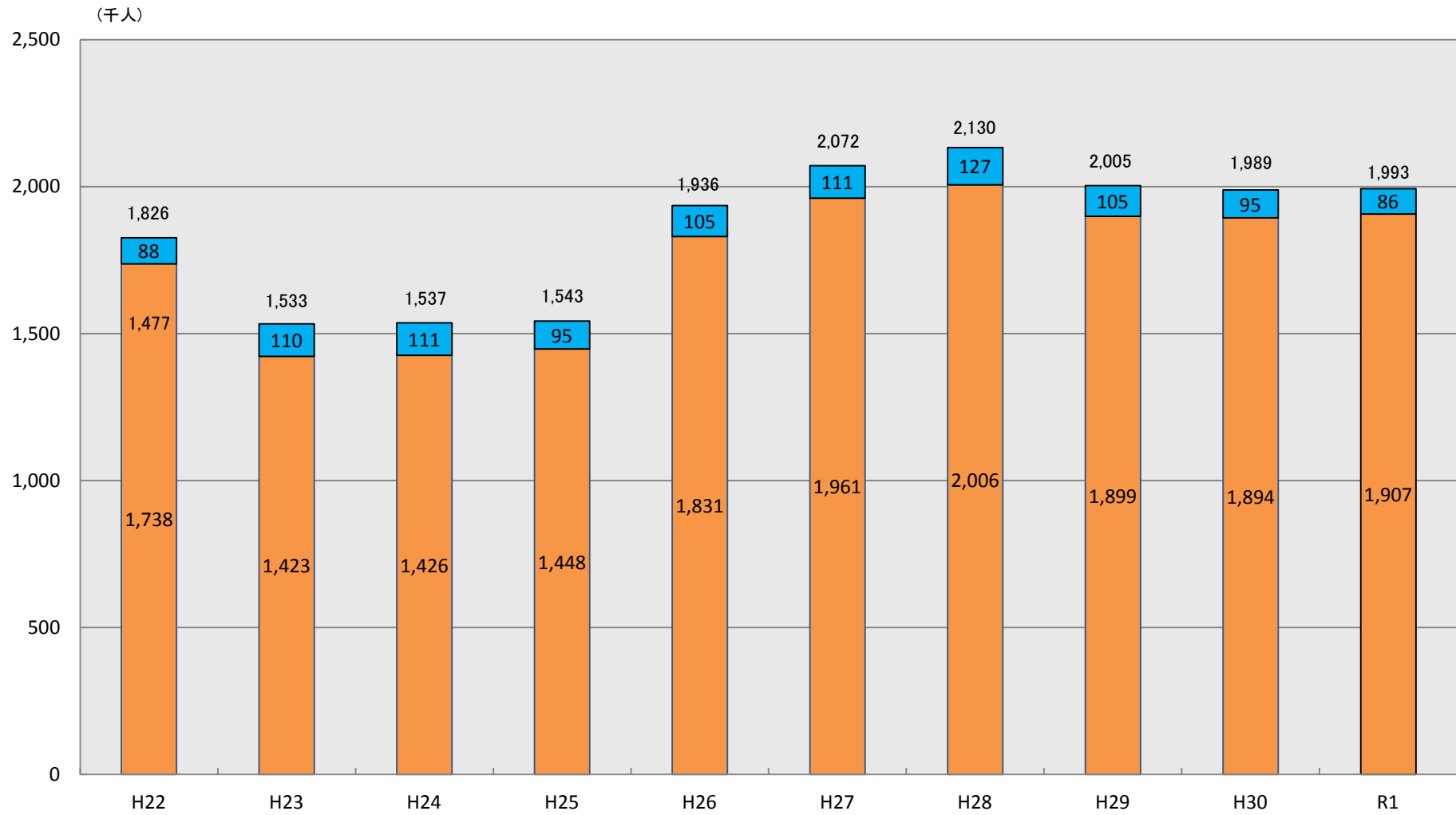

## 月別入込み状況の推移

	入込総数	1月	2月	3月	4月	5月	6月	7月	8月	9月	10月	11月	12月
平成25年	1,543,200	42,500	62,900	64,300	101,100	228,500	95,100	112,200	239,700	127,900	280,500	156,900	31,600
平成26年	1,935,500	43,200	77,800	65,500	115,300	306,200	95,700	148,000	250,000	166,300	407,300	221,500	38,700
平成27年	2,072,000	49,000	120,700	76,300	116,400	281,600	116,100	134,400	316,400	219,100	364,100	232,600	45,300
平成28年	2,129,800	38,600	128,600	87,000	141,900	270,200	111,500	156,800	352,700	154,600	370,200	277,200	40,500
平成29年	2,004,500	45,000	130,700	91,800	140,600	265,700	133,000	147,400	368,400	148,600	293,000	203,100	37,200
平成30年	1,988,600	50,800	97,300	76,500	162,600	258,700	131,900	122,100	311,900	150,700	346,700	237,500	41,900
<b>令和元年</b>	<b>1,992,900</b>	<b>52,500</b>	<b>128,600</b>	<b>77,800</b>	<b>179,500</b>	<b>314,800</b>	<b>123,400</b>	<b>120,700</b>	<b>243,300</b>	<b>173,300</b>	<b>289,900</b>	<b>246,200</b>	<b>42,900</b>
前年比	100.2%	103.3%	132.2%	101.7%	110.4%	121.7%	93.6%	98.9%	78.0%	115.0%	83.6%	103.7%	102.4%

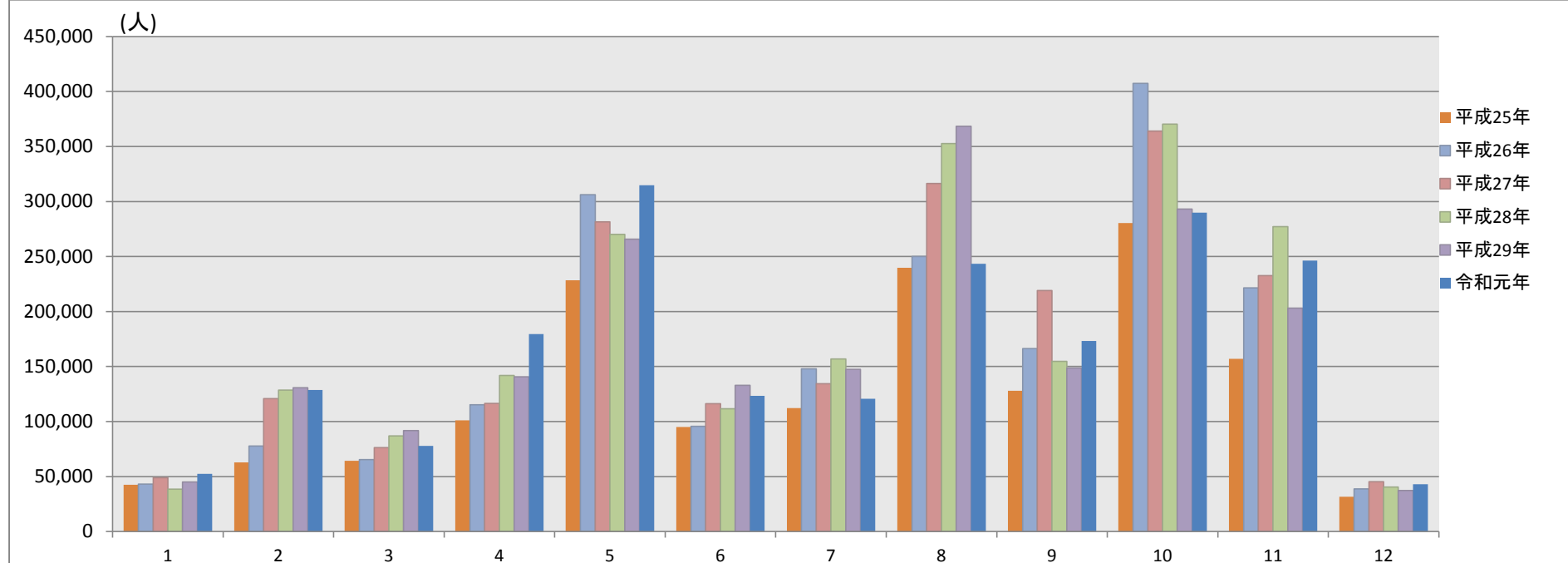

## 主要観光地・イベントの入込状況

	入込総数	まちなか 観光	荒島岳	六呂師高原	九頭竜湖 周辺	市内スキー場	越前おおの 冬物語	おおの 城まつり	三大朝市 物産まつり	九頭竜 新緑まつり	九頭竜 紅葉まつり
平成26年	1,935,500	960,000	13,800	115,700	281,200	39,399	30,000	91,000	70,000	48,500	66,500
平成27年	2,072,000	1,016,600	22,200	156,300	297,300	39,400	56,500	108,000	60,000	24,500	65,000
平成28年	2,129,800	1,077,500	19,500	128,700	332,700	21,400	55,500	116,000	50,000	26,500	61,000
平成29年	2,004,500	1,009,500	18,600	176,100	307,000	28,900	60,000	125,000	30,000	25,500	36,000
平成30年	1,988,600	974,000	17,600	185,500	290,900	28,900	50,000	107,000	34,000	22,000	48,000
<b>令和元年</b>	<b>1,992,900</b>	<b>963,400</b>	<b>16,800</b>	<b>185,600</b>	<b>312,800</b>	<b>28,900</b>	<b>51,000</b>	<b>46,100</b>	<b>50,000</b>	<b>23,000</b>	<b>52,000</b>
前年比	100.2%	98.9%	95.5%	100.1%	107.5%	100.0%	102.0%	43.1%	147.1%	104.5%	108.3%

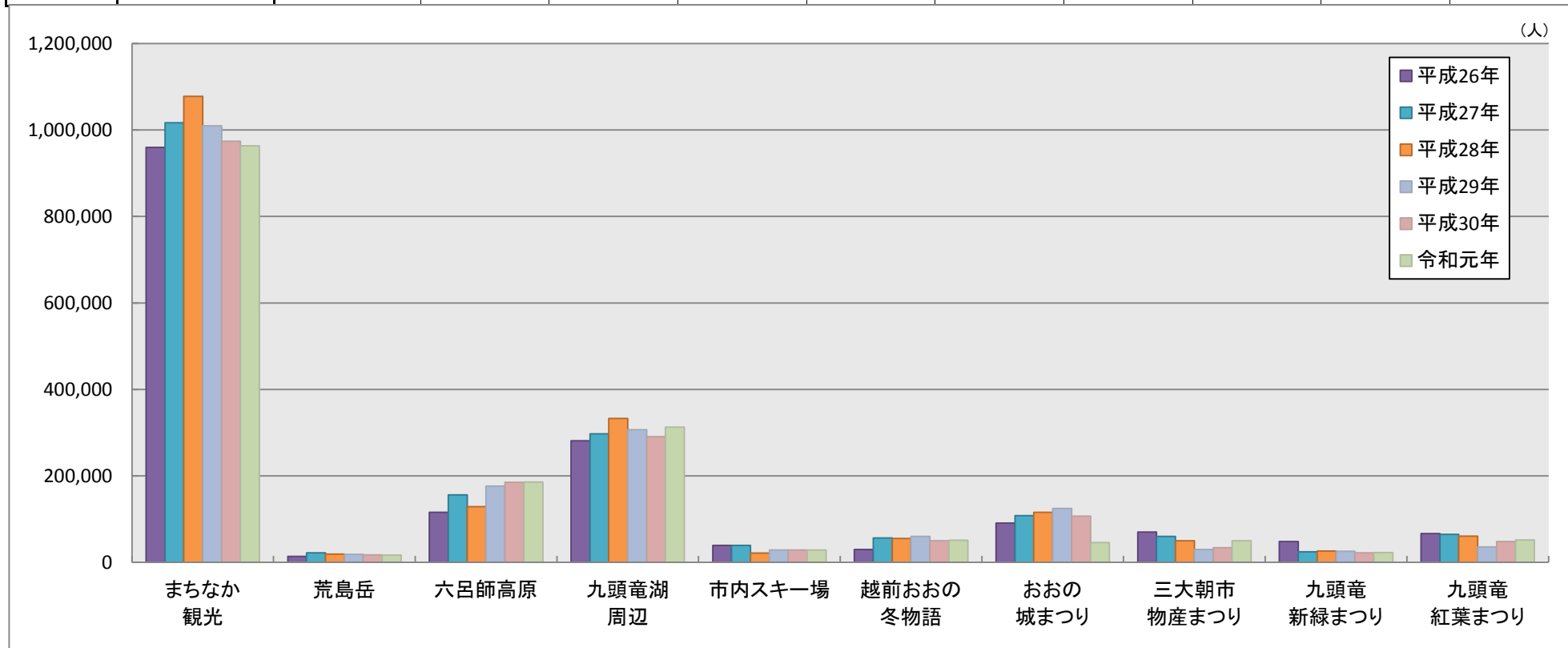

※市内スキー場は九頭竜スキー場、福井和泉スキー場、六呂師高原スキーパーク（本年から）の合計です。

※越前おおの冬物語には、同日開催のふるさと味物語・でっち羊かんまつりの入込も計上しています。